



Statistische Berichte

Kennziffer
B 1 1 j
2013

Grundschulen sowie Mittel-/Hauptschulen in Bayern

Stand: 1. Oktober 2013





Alle Veröffentlichungen im Internet unter
www.statistik.bayern.de/veroeffentlichungen

Diesen Code einfach mit der entsprechenden App scannen, um zum angegebenen Link zu gelangen.

Kostenlos

ist der Download von allen Statistischen Berichten (meist PDF- und Excel-Format) und ausgewählten anderen Publikationen (Informationelle Grundversorgung).

Kostenpflichtig

sind die links genannten Veröffentlichungen in gedruckter Form sowie die Druck- und Dateiausgaben (auch auf Datenträger) aller anderen Veröffentlichungen.

Newsletter-Service

Für Themenbereich/e anmelden. Information über Neuerscheinung/en wird per E-Mail aktuell übermittelt.

Impressum

Statistische Berichte

bieten in tabellarischer Form neuestes Zahlenmaterial der jeweiligen Erhebung. Dieses wird, soweit erforderlich, methodisch erläutert und kurz kommentiert.

Herausgeber, Druck und Vertrieb

Bayerisches Landesamt für
Statistik und Datenverarbeitung
St.-Martin-Str. 47
81541 München

Vertrieb

E-Mail vertrieb@statistik.bayern.de
Telefon 089 2119-3205
Telefax 089 2119-3457
Internet www.statistik.bayern.de/veroeffentlichungen

Auskunftsdienst

E-Mail info@statistik.bayern.de
Telefon 089 2119-3218
Telefax 089 2119-3580

© Bayerisches Landesamt für Statistik und Datenverarbeitung, München 2014

Vervielfältigung und Verbreitung, auch auszugsweise, mit Quellenangabe gestattet.

Zeichenerklärung

- 0 mehr als nichts, aber weniger als die Hälfte der kleinsten in der Tabelle nachgewiesenen Einheit
- nichts vorhanden oder keine Veränderung
- / keine Angabe, da Zahl nicht sicher genug
- Zahlenwert unbekannt, geheimzuhalten oder nicht rechenbar
- ... Angabe fällt später an
- x Tabellenfach gesperrt, da Aussage nicht sinnvoll
- () Nachweis unter dem Vorbehalt, dass der Zahlenwert erhebliche Fehler aufweisen kann
- p vorläufiges Ergebnis
- r berichtigtes Ergebnis
- s geschätztes Ergebnis
- D Durchschnitt
- ≙ entspricht

Auf- und Abrundungen

Im Allgemeinen ist ohne Rücksicht auf die Endsummen auf- bzw. abgerundet worden. Deshalb können sich bei der Summierung von Einzelangaben geringfügige Abweichungen zu den ausgewiesenen Endsummen ergeben. Bei der Aufgliederung der Gesamtheit in Prozent kann die Summe der Einzelwerte wegen Rundens vom Wert 100 % abweichen. Eine Abstimmung auf 100 % erfolgt im Allgemeinen nicht.

Inhaltsverzeichnis

| | |
|---|----|
| Vorbemerkung | 5 |
| Textliche Zusammenfassung der Ergebnisse | 5 |
| Abbildungen | |
| Abb. 1 Schüler an Grundschulen sowie Mittel-/Hauptschulen seit 1986/87 | 8 |
| Vollzeit- und teilzeitbeschäftigte Lehrkräfte und Klassen an Grundschulen sowie Mittel-/Hauptschulen seit 1986/87 | 8 |
| Tabellen | |
| 1. Grundschulen sowie Mittel-/Hauptschulen seit 1986/87 | 9 |
| Schuljahr 2012/13 | |
| 2. Absolventen und Abgänger mit erfüllter Vollzeitschulpflicht nach Jahrgangsstufen..... | 10 |
| 3. Absolventen und Abgänger mit erfüllter Vollzeitschulpflicht nach Abschlussarten..... | 10 |
| 4. Erfolgreiche Teilnehmer an Nichtschülerprüfungen | 10 |
| 5. Im Zeitraum vom 2. Oktober 2012 bis 1. Oktober 2013 abgegangene ausländische Absolventen und Abgänger mit erfüllter Vollzeitschulpflicht nach Abschlussarten..... | 11 |
| 6. Im Zeitraum vom 2. Oktober 2012 bis 1. Oktober 2013 abgegangene Schüler | 11 |
| 7. Übergänge an weiterführende Schulen in Prozent | 12 |
| 8. Schüler, die das Ziel der Jahrgangsstufe nicht erreichten..... | 12 |
| 9. Zu- und Abgänge vollzeit- und teilzeitbeschäftigter Lehrkräfte..... | 13 |
| Schuljahr 2013/14 | |
| Eckdaten | |
| 10. Schulen, Klassen, Schüler sowie Lehrkräfte nach Schulaufwandsträgern und Regierungsbezirken | 14 |
| 11. Schulen mit Ganztags schulbetrieb in gebundener und offener Form, Mittagsbetreuung und verbundenem Schülerheim/Internat nach Regierungsbezirken..... | 15 |
| 12. Fördermaßnahmen in deutscher Sprache, Sonderunterricht für Sprachbehinderte sowie Vorkurse nach Regierungsbezirken | 15 |
| Schulen | |
| 13. Schulen nach den geführten Jahrgangsstufen und der Klassenzahl | 16 |
| 14. Schulen nach der Zügigkeit | 17 |
| 15. Schulen nach der Zahl der Schüler | 17 |
| Klassen | |
| 16. Jahrgangs- und kombinierte Klassen nach Regierungsbezirken | 18 |
| 17. Klassen nach Anzahl der zusammengefassten Jahrgangsstufen | 19 |
| 18. Jahrgangsklassen..... | 19 |
| 19. Kombinierte Klassen..... | 20 |
| 20. Klassen nach Klassenfrequenzgruppen | 20 |
| 21. Durchschnittliche Klassenstärke..... | 21 |

Schüler

| | |
|---|----|
| 22. Schüler in öffentlichen und privaten Grundschulen sowie Mittel-/Hauptschulen | 21 |
| 23. Schulanfänger und zurückgestellte Schüler | 22 |
| 24. Schülerzugänge nach Schulart und Geschlecht..... | 22 |
| 25. Schüler nach Geburtsjahren und Jahrgangsstufen sowie Ausländer und Aussiedler | 23 |
| 26. Schüler nach Regierungsbezirken und Jahrgangsstufen | 23 |
| 27. Schüler nach Jahrgangsstufen in Prozent..... | 24 |
| 28. Wiederholungsschüler | 24 |
| 29. Schüler nach der Religionszugehörigkeit | 25 |
| 30. Schüler nach der Teilnahme am Religionsunterricht/Ethikunterricht und islamischen Unterricht | 25 |
| 31. Schüler nach den Größenklassen der Grundschulen sowie Mittel-/Hauptschulen | 26 |
| 32. Schüler nach Klassenfrequenzgruppen..... | 26 |
| 33. Schüler nach Jahrgangsstufen, Jahrgangsklassen sowie Art der Klassen | 27 |
| 34. Schüler in Jahrgangs- und kombinierten Klassen | 28 |
| 35. Teilnahme am Wahlunterricht, an M-Kursen, am differenzierten Sport- und erweiterten Basissportunterricht | 28 |
| 36. Schüler nach der Teilnahme am Wahlpflichtunterricht..... | 29 |
| 37. Schüler nach der Teilnahme am fremdsprachlichen Wahl- und Pflichtunterricht und an fremdsprachlichen Übungen..... | 29 |
| 38. Ausländische Schüler nach dem Herkunftsland (Staatsangehörigkeit)..... | 30 |

Lehrkräfte

| | |
|---|----|
| 39. Lehrkräfte nach dem Lehramt | 31 |
| 40. Mit Dienstbezügen abwesende vollzeit- und teilzeitbeschäftigte Lehrkräfte sowie Lehrkräfte mit Altersteilzeit in der Freistellungsphase des Blockmodells nach dem Schulträger | 31 |
| 41. Vollzeit- und teilzeitbeschäftigte Lehrkräfte | 32 |
| 42. Vollzeit- und teilzeitbeschäftigte Lehrkräfte nach Altersgruppen | 33 |
| 43. Vollzeit- und teilzeitbeschäftigte Lehrkräfte nach dem Beschäftigungsverhältnis, Lehramt und nach Altersgruppen | 34 |
| 44. Vollzeit- und teilzeitbeschäftigte Fachlehrkräfte nach den Fächern ihrer Lehrbefähigung | 35 |
| 45. Stunden der Lehrkräfte in einer normalen Schulwoche..... | 36 |
| 46. Vollzeit- und teilzeitbeschäftigte ausländische Lehrkräfte | 37 |

Ausgaben

| | |
|--|----|
| 47. Ausgaben von Staat und Kommunen für die Grundschulen sowie Mittel-/Hauptschulen seit 1985..... | 37 |
|--|----|

Statistische Eckzahlen der Grundschulen sowie Mittel-/Hauptschulen

| | |
|---|----|
| 48. Eckdaten der Grundschulen sowie Mittel-/Hauptschulen nach Schulträgern und Regierungsbezirken.. | 38 |
| 49. Eckdaten der Grundschulen sowie Mittel-/Hauptschulen nach kreisweiser Gliederung | 40 |

Freie Waldorfschulen (Jahrgangsstufen 1 bis 4)

| | |
|---|----|
| 50. Eckdaten der Freien Waldorfschulen seit 1983/84..... | 48 |
| 51. Klassen nach Jahrgangsstufen und Klassenfrequenzgruppen | 48 |
| 52. Schüler nach Jahrgangsstufen | 48 |
| 53. Schüler nach Geburtsjahren..... | 48 |
| 54. Schüler nach der Religionszugehörigkeit | 48 |

Vorbemerkung

Der vorliegende Bericht enthält die Ergebnisse der Erhebung zum Stichtag 1. Oktober 2013. Im Verzeichnis Grundschulen sowie Mittel-/Hauptschulen in Bayern (Bestell-Nr. B11006) werden Name, Anschrift und einige Eckdaten für jede einzelne Grundschule sowie Mittel-/Hauptschule aufgeführt.

In diesem Bericht sind nicht berücksichtigt die Schulen besonderer Art mit 2 637 Schülern sowie die Europäische Schule in München mit 2 048 Schülern. Diese Daten sind ausgewiesen im Statistischen Bericht B I 4 - j/13 (Bestell-Nr. B14003) Gymnasien.

Eckzahlen über die Jahrgangsstufen 1 bis 4 der 21 Freien Waldorfschulen sind ab Tabelle 50 zusammengestellt. Diese Schulen sind in den übrigen Tabellen nicht enthalten.

Seit dem Schuljahr 2004/05 entfällt der Vorbericht (Bestell-Nr. B11013). In den Tabellen 48 und 49 werden statistische Eckzahlen der Grundschulen sowie Mittel-/Hauptschulen nach Schulträgern und Regierungsbezirken bzw. in kreisweiser Gliederung ausgewiesen.

Textliche Zusammenfassung der Ergebnisse

Schuljahr 2012/13

Absolventen/Abgänger

Im Sommer 2013 verließen 42 120 Schüler eine Mittel-/Hauptschule mit erfüllter Vollzeitschulpflicht. Davon gingen 2 135 oder 5,1 % ohne erfolgreichen Abschluss der Mittelschule ab, 26 365 oder 62,6 % hatten den erfolgreichen Abschluss der Mittelschule (darunter 18 065 oder 68,5 % den qualifizierenden Abschluss) und 13 620 oder 32,3 % den mittleren Schulabschluss erreicht.

Übertritte

Die Zahl der Schüler, die von einer Grundschule sowie Mittel-/Hauptschule an eine Realschule, eine Realschule zur sonderpädagogischen Förderung, ein Gymnasium, eine Schule besonderer Art, eine Freie Waldorfschule, eine Wirtschaftsschule, eine ausländische oder internationale Schule oder eine andere allgemein bildende Schulart übertraten, nahm gegenüber dem Vorjahr ab. Im Laufe und am Ende des Schuljahres 2012/13 traten insgesamt 83 330 Grundschüler sowie Mittel-/Hauptschüler auf eine dieser Schularten über; das waren 2 992 oder 3,5 % weniger als 2011/12. An ein Förderzentrum wechselten 2 920 Grundschüler sowie Mittel-/Hauptschüler, wie in den Vorjahren mehr Knaben (1 795) als Mädchen (1 125).

Nichtversetzte Schüler

Am Ende des Schuljahres 2012/13 hatten 5 410 bzw. 0,9 % der Schüler der Jahrgangsstufen 1 bis 10 das Ziel der Jahrgangsstufe nicht erreicht. Die ausländischen Schüler verfehlten überdurchschnittlich häufig das Klassenziel (3,2 %).

Schuljahr 2013/14

Schulen

Im Schuljahr 2013/14 gab es in Bayern 3 337 Grundschulen sowie Mittel-/Hauptschulen. Einzügig (ohne Parallelklassen) wurden 653 Schulen geführt, um 29 mehr als im Vorjahr. Die Anzahl der Schulen, die eine 10. Klasse der Mittel-/Hauptschule führten, erhöhte sich gegenüber dem Vorjahr von 437 auf 474 Schulen.

Im Rahmen der Weiterentwicklung der Hauptschulen zu Mittelschulen wurden nahezu alle Hauptschulen, allein oder im Schulverbund, zu Mittelschulen und erhielten neue Schulnummern. Hierdurch erhöhte sich die Anzahl der Schulen.

Träger des Schulaufwands war bei 802 der 3 169 öffentlichen Grundschulen sowie Mittel-/Hauptschulen ein Schulverband, bei 2 219 eine Gemeinde und bei 58 eine Verwaltungsgemeinschaft. Bei 90 Schulen waren jeweils mehrere Gemeinden gemeinsam, verbunden durch einen öffentlich-rechtlichen Vertrag, Schulaufwandsträger. In privater Trägerschaft wurden 168 Grundschulen sowie Mittel-/Hauptschulen geführt.

Zu Beginn des Schuljahres 2013/14 führten von den 3 337 Grundschulen sowie Mittel-/Hauptschulen

- 66 (2,0 %) Schulen die Jahrgangsstufen 1 bis 9/10 (Vollschulen),
- 2 307 (69,1 %) Schulen die Jahrgangsstufen 1 bis 4 (Grundschulen) und
- 826 (24,8 %) Schulen die Jahrgangsstufen 5 bis 9/10 (Mittel-/Hauptschulen).

Klassen

Zahl und Größe der Klassen

Die Zahl der Klassen an den bayerischen Grundschulen sowie Mittel-/Hauptschulen verringerte sich gegenüber dem Vorjahr um 226 bzw. 0,7 % auf 30 161. In einer Klasse wurden im Durchschnitt 20,6 Schüler unterrichtet. Unter den Jahrgangsklassen wies die Jahrgangsstufe 7 mit 19,2 die geringste durchschnittliche Klassenstärke auf. Die Jahrgangsstufen 2 bis 4 waren mit 21,2 Schülern am stärksten besucht.

Zusammensetzung der Klassen

Von den 30 161 Klassen an Grundschulen sowie Mittel-/Hauptschulen entfielen 28 255 bzw. 93,7 % auf Jahrgangsklassen und 1 906 (6,3 %) auf kombinierte Klassen, in denen jeweils Schüler verschiedener Jahrgangsstufen zusammengefasst sind. Bei den privaten Grundschulen sowie Mittel-/Hauptschulen liegt der Anteil der kombinierten Klassen mit 37,3 % höher als bei den öffentlichen (4,8 %). 82,9 % (Vorjahr: 83,4 %) der Jahrgangsklassen wurden parallel geführt, d. h. an der betreffenden Schule waren mehrere Klassen der gleichen Jahrgangsstufe eingerichtet. Von den 1 377 Klassen an Privatschulen entfielen 62,7 % auf Jahrgangsklassen.

26 419 der Klassen waren Regelklassen, 2 228 Mittlere-Reife-Zug-Klassen, 95 Praxisklassen, 244 Übergangsklassen für ausländische Schüler, 815 Kooperationsklassen (nach Art. 30a Abs. 7, Satz 1 BayEUG) 217 Klassen der flexiblen Grundschule, 14 Berufsorientierungsklassen (Schulversuch) und 21 Partnerklassen der Grundschule sowie Mittel-/Hauptschule an der Förderschule (nach Art. 30a Abs. 7, Satz 2 BayEUG), 87 Klassen im 9+2 Angebot und 21 Tandemklassen (nach Art. 30b Abs. 5, Satz 1 ff. BayEUG).

Schüler

Schulanfänger und Schülerzahl insgesamt

Die Zahl der Schulanfänger stieg um 927 bzw. 0,9 % gegenüber dem Vorjahr auf insgesamt 102 372. Von diesen waren 11 453 Kinder im Jahr 2012 gemäß Art. 37 Abs. 2 BayEUG zurückgestellt worden.

Die Gesamtzahl der Grundschüler sowie Mittel-/Hauptschüler sank 2013/14 gegenüber dem Vorjahr von 630 610 auf 621 994.

Im Schuljahr 2013/14 besuchten 1 763 Schüler in 87 Klassen das 9+2 Angebot. Davon besuchten 1 136 Schüler die Jahrgangsstufe 9A und 627 Schüler die Jahrgangsstufe 10.

Ausländische Schüler

Die Zahl der ausländischen Grundschüler sowie Mittel-/Hauptschüler erhöhte sich 2013/14 gegenüber dem Vorjahr um 1 309 bzw. 2,3 % auf 57 984. Der Anteil der ausländischen Grundschüler sowie Mittel-/Hauptschüler betrug 9,3 %. Die stärksten Gruppen innerhalb der ausländischen Grundschüler sowie Mittel-/Hauptschüler bildeten mit weitem Abstand die Schüler aus der Türkei (18,5 %), gefolgt von den Schülern aus Griechenland (7,9 %), Italien (6,1 %), Rumänien (5,4 %), Kosovo (5,2 %), und aus Polen (4,9 %).

In 9 privaten Grundschulen sowie Mittel-/Hauptschulen (sechs bzw. drei in den kreisfreien Städten München und Nürnberg) wurden überwiegend griechische Schüler unterrichtet.

Verteilung der Schüler auf Klassen

Im Schuljahr 2013/14 besuchten 93,9 % aller Schüler der Grundschulen sowie Mittel-/Hauptschulen eine Jahrgangsklasse. Nur 38 160 bzw. 6,1 % der Schüler an Grundschulen sowie Mittel-/Hauptschulen wurden nicht in Jahrgangsklassen betreut. Darunter befanden sich 27 793 oder 72,8 % in Klassen mit jeweils zwei zusammengefassten Jahrgangsstufen.

Lehrkräfte

Anfang Oktober 2013 waren an den bayerischen Grundschulen sowie Mittel-/Hauptschulen insgesamt 43 409 (Vorjahr: 43 246) vollzeit- und teilzeitbeschäftigte¹⁾ Lehrkräfte (ohne Lehramts- und Fachlehreranwärter mit Unterrichtsauftrag) angestellt, darunter 12,3 % Fachlehrkräfte. Außerdem unterrichteten 3 459 (Vorjahr: 3 609) Lehramtsanwärter²⁾ und Fachlehreranwärter²⁾ eigenverantwortlich.

541 (Vorjahr: 495) bzw. 1,2 % aller vollzeit- und teilzeitbeschäftigten Lehrkräfte waren Ausländer.

Freie Waldorfschulen

Einen besonderen Schultyp bilden die 21 Freien Waldorfschulen.

Zu Beginn des Schuljahres 2013/14 wurden an diesen Schulen 104 Klassen für die Jahrgangsstufen 1 bis 4, vergleichbar den Grundschulklassen, gebildet; in ihnen wurden 2 494 (Vorjahr: 2 527) Schüler unterrichtet.

1) Teilzeitbeschäftigte mit mindestens der Hälfte der Unterrichtspflichtzeit.

2) Einschl. Lehrkräfte im Vorbereitungsdienst oder Probeschuldienst.

Abb. 1

Schüler an Grundschulen sowie Mittel-/Hauptschulen in Bayern seit 1986/87



Abb. 2

Vollzeit- und teilzeitbeschäftigte Lehrkräfte und Klassen an den Grundschulen sowie Mittel-/Hauptschulen in Bayern seit 1986/87

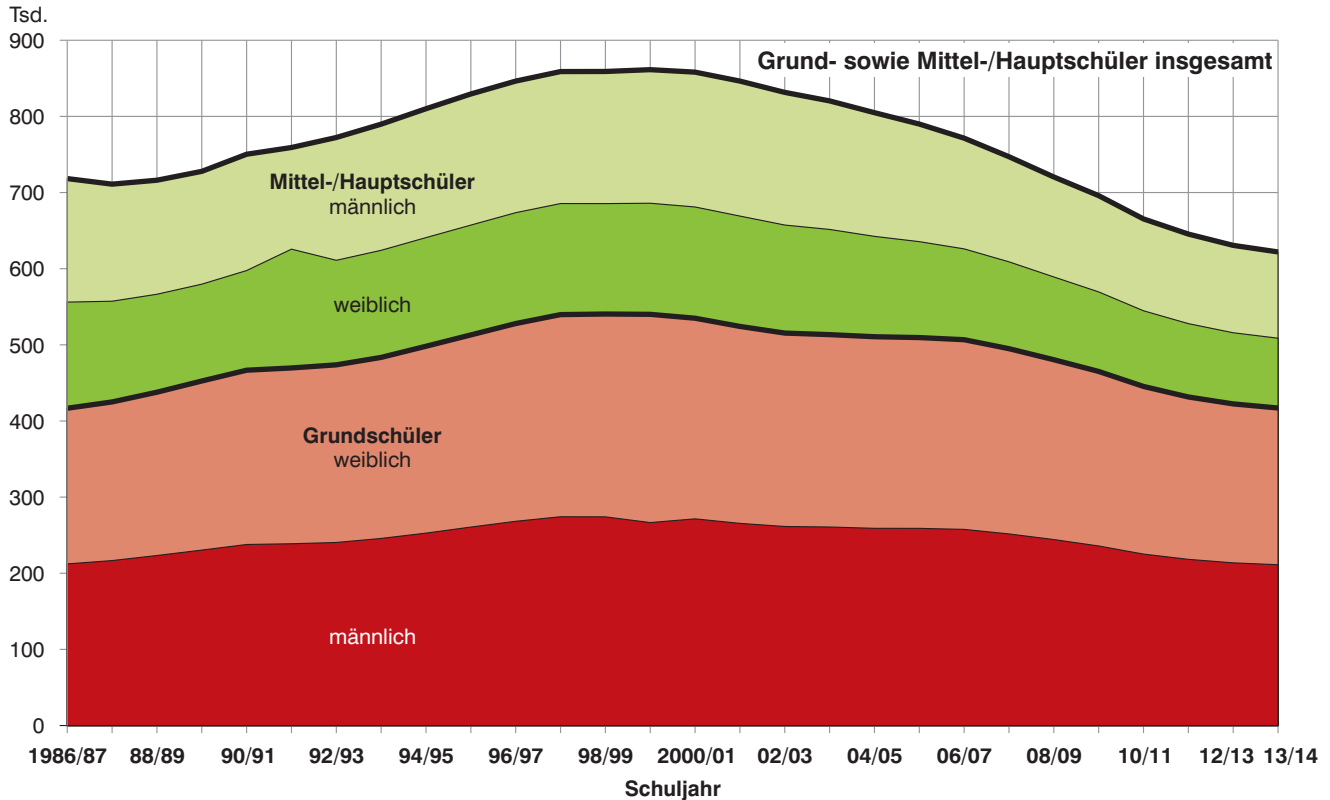
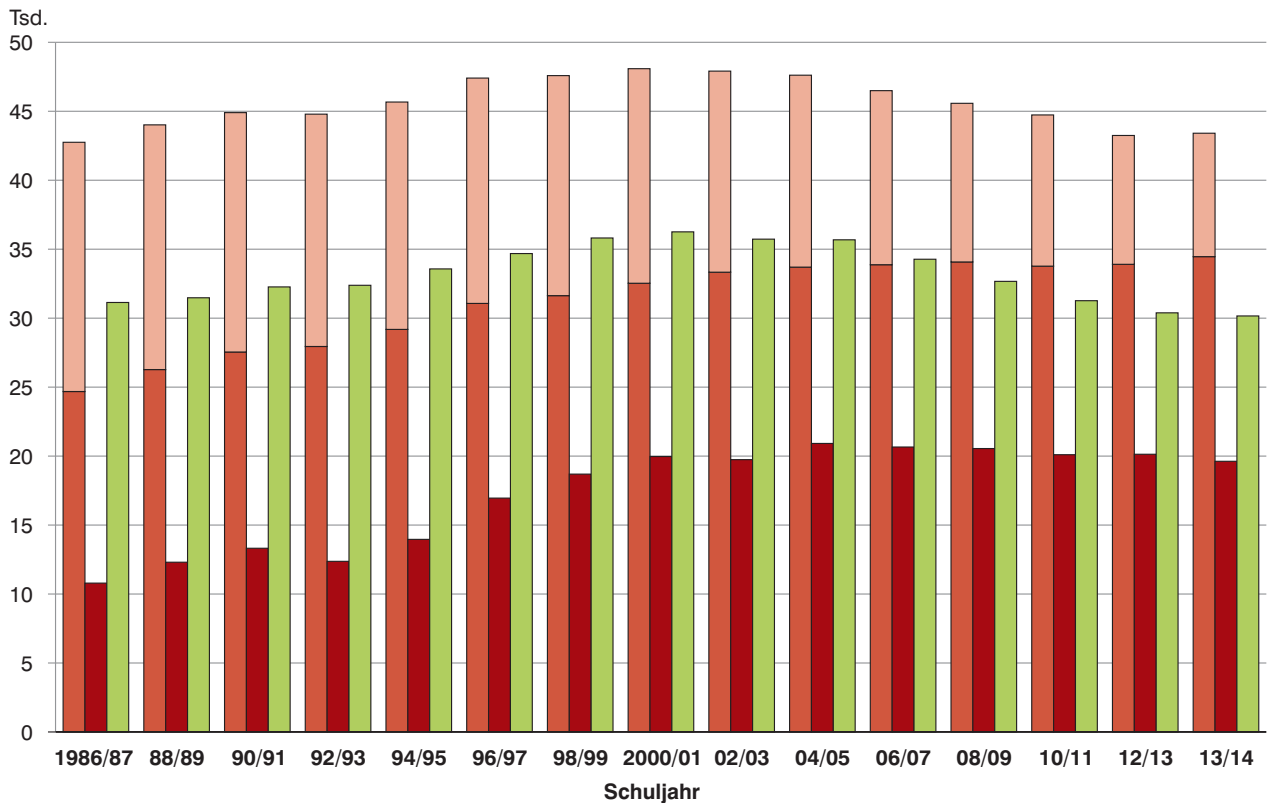

Lehrkräfte insgesamt

männlich

weiblich

Klassen

darunter teilzeitbeschäftigt

Tabelle 1. Grundschulen sowie Mittel-/Hauptschulen in Bayern seit 1986/87

| Schuljahr | Schulen | Klassen | Schüler | | Schüler je Klasse | Schul-anfänger | Abgänger mit er-füllter Vollzeit-schulpflicht | Vollzeit- und teilzeitbeschäftigte Lehrkräfte und Fachlehrkräfte ¹⁾ | | |
|---|--------------|---------------|----------------|----------------|-------------------|----------------|---|--|-------------------|-------------|
| | | | insgesamt | weiblich | | | | insgesamt | darunter weiblich | |
| | | | | | | | | | Anzahl | % |
| Grundschulen sowie Mittel-/Hauptschulen insgesamt | | | | | | | | | | |
| 1986/87 | 2 810 | 31 138 | 718 317 | 343 850 | 23,1 | 107 849 | 60 149 | 42 752 | 24 682 | 57,7 |
| 1987/88 | 2 806 | 31 095 | 711 027 | 340 607 | 22,9 | 111 691 | 53 298 | 43 452 | 25 574 | 58,9 |
| 1988/89 | 2 806 | 31 479 | 716 178 | 343 133 | 22,8 | 114 011 | 49 664 | 44 015 | 26 274 | 59,7 |
| 1989/90 | 2 810 | 31 913 | 727 816 | 349 241 | 22,8 | 113 605 | 47 863 | 44 692 | 27 134 | 60,7 |
| 1990/91 | 2 813 | 32 266 | 750 320 | 359 777 | 23,3 | 114 117 | 47 709 | 44 902 | 27 547 | 61,3 |
| 1991/92 | 2 821 | 32 246 | 759 147 | 364 349 | 23,5 | 115 380 | 47 553 | 44 905 | 27 776 | 61,9 |
| 1992/93 | 2 824 | 32 384 | 772 293 | 370 605 | 23,8 | 118 219 | 47 816 | 44 791 | 27 947 | 62,4 |
| 1993/94 | 2 835 | 32 819 | 789 816 | 378 392 | 24,1 | 124 905 | 48 882 | 45 175 | 28 544 | 63,2 |
| 1994/95 | 2 833 | 33 571 | 810 066 | 388 098 | 24,1 | 129 554 | 50 676 | 45 671 | 29 185 | 63,9 |
| 1995/96 | 2 841 | 34 211 | 829 448 | 396 587 | 24,2 | 131 303 | 53 953 | 46 660 | 30 263 | 64,9 |
| 1996/97 | 2 841 | 34 685 | 846 365 | 405 318 | 24,4 | 133 407 | 54 291 | 47 407 | 31 069 | 65,5 |
| 1997/98 | 2 844 | 35 293 | 858 884 | 411 337 | 24,3 | 137 152 | 54 059 | 47 306 | 31 132 | 65,8 |
| 1998/99 | 2 852 | 35 814 | 858 993 | 411 390 | 24,0 | 133 008 | 52 464 | 47 586 | 31 633 | 66,5 |
| 1999/2000 . | 2 859 | 36 147 | 861 374 | 412 465 | 23,8 | 130 222 | 50 987 | 47 894 | 32 123 | 67,1 |
| 2000/01 | 2 858 | 36 258 | 858 128 | 409 602 | 23,7 | 127 391 | 52 758 | 48 088 | 32 532 | 67,7 |
| 2001/02 | 2 862 | 36 046 | 846 372 | 403 595 | 23,5 | 124 438 | 54 379 | 48 130 | 33 019 | 68,6 |
| 2002/03 | 2 865 | 35 729 | 831 537 | 395 900 | 23,3 | 124 540 | 55 799 | 47 922 | 33 344 | 69,6 |
| 2003/04 | 2 870 | 35 780 | 820 363 | 390 799 | 22,9 | 128 902 | 58 754 | 48 614 | 34 074 | 70,1 |
| 2004/05 | 2 874 | 35 681 | 804 898 | 383 435 | 22,6 | 125 787 | 57 869 | 47 616 | 33 701 | 70,8 |
| 2005/06 | 2 870 | 34 998 | 789 950 | 376 553 | 22,6 | 124 417 | 58 105 | 46 896 | 33 606 | 71,7 |
| 2006/07 | 2 866 | 34 273 | 771 414 | 368 406 | 22,5 | 122 759 | 56 510 | 46 496 | 33 875 | 72,9 |
| 2007/08 | 2 866 | 33 369 | 747 057 | 357 345 | 22,4 | 117 642 | 53 317 | 45 848 | 33 849 | 73,8 |
| 2008/09 | 2 858 | 32 669 | 720 445 | 344 909 | 22,1 | 111 522 | 48 566 | 45 577 | 34 076 | 74,8 |
| 2009/10 | 2 854 | 32 231 | 695 925 | 333 680 | 21,6 | 108 848 | 45 874 | 45 200 | 34 238 | 75,7 |
| 2010/11 | 3 166 | 31 267 | 665 334 | 319 539 | 21,3 | 102 648 | 44 537 | 44 185 | 33 772 | 76,4 |
| 2011/12 | 3 352 | 30 752 | 645 455 | 309 583 | 21,0 | 102 493 | 44 066 | 43 596 | 33 827 | 77,6 |
| 2012/13..... | 3 346 | 30 387 | 630 610 | 302 196 | 20,8 | 101 445 | 42 120 | 43 246 | 33 905 | 78,4 |
| 2013/14..... | 3 337 | 30 161 | 621 994 | 297 508 | 20,6 | 102 372 | . | 43 409 | 34 461 | 79,4 |
| darunter private Grundschulen sowie Mittel-/Hauptschulen | | | | | | | | | | |
| 1986/87 | 42 | 377 | 8 718 | 4 366 | 23,1 | 925 | 838 | 527 | 314 | 59,6 |
| 1987/88 | 47 | 379 | 8 827 | 4 447 | 23,3 | 964 | 849 | 542 | 317 | 58,5 |
| 1988/89 | 52 | 398 | 9 092 | 4 540 | 22,8 | 1 128 | 967 | 562 | 334 | 59,4 |
| 1989/90 | 56 | 441 | 9 838 | 4 901 | 22,3 | 1 126 | 913 | 618 | 375 | 60,7 |
| 1990/91 | 58 | 453 | 10 072 | 5 030 | 22,2 | 1 182 | 937 | 642 | 401 | 62,5 |
| 1991/92 | 64 | 473 | 10 394 | 5 117 | 22,0 | 1 395 | 950 | 667 | 410 | 61,5 |
| 1992/93 | 67 | 499 | 10 946 | 5 460 | 21,9 | 1 471 | 950 | 708 | 451 | 63,7 |
| 1993/94 | 77 | 525 | 11 643 | 5 819 | 22,2 | 1 765 | 889 | 729 | 479 | 65,7 |
| 1994/95 | 81 | 563 | 12 459 | 6 203 | 22,1 | 1 967 | 949 | 780 | 514 | 65,9 |
| 1995/96 | 83 | 609 | 13 463 | 6 607 | 22,1 | 2 121 | 960 | 857 | 572 | 66,7 |
| 1996/97 | 83 | 642 | 14 297 | 6 990 | 22,3 | 2 153 | 949 | 905 | 611 | 67,5 |
| 1997/98 | 83 | 673 | 15 026 | 7 250 | 22,3 | 2 290 | 906 | 920 | 624 | 67,8 |
| 1998/99 | 88 | 707 | 15 779 | 7 588 | 22,3 | 2 373 | 806 | 969 | 667 | 68,8 |
| 1999/2000 . | 89 | 740 | 16 664 | 8 055 | 22,5 | 2 461 | 807 | 1 034 | 717 | 69,3 |
| 2000/01 | 91 | 790 | 17 707 | 8 634 | 22,4 | 2 672 | 891 | 1 127 | 792 | 70,3 |
| 2001/02 | 95 | 844 | 18 802 | 9 200 | 22,3 | 2 781 | 1 003 | 1 192 | 849 | 71,2 |
| 2002/03 | 101 | 880 | 19 569 | 9 578 | 22,2 | 2 957 | 933 | 1 225 | 894 | 73,0 |
| 2003/04 | 109 | 931 | 20 584 | 9 970 | 22,1 | 3 166 | 1 118 | 1 249 | 921 | 73,7 |
| 2004/05 | 118 | 982 | 21 787 | 10 461 | 22,2 | 3 317 | 1 142 | 1 325 | 993 | 74,9 |
| 2005/06 | 121 | 1 047 | 23 243 | 11 084 | 22,2 | 3 530 | 1 326 | 1 368 | 1 031 | 75,4 |
| 2006/07 | 129 | 1 119 | 24 382 | 11 587 | 21,8 | 3 538 | 1 490 | 1 475 | 1 108 | 75,1 |
| 2007/08 | 134 | 1 168 | 25 228 | 12 075 | 21,6 | 3 558 | 1 460 | 1 544 | 1 154 | 74,7 |
| 2008/09 | 136 | 1 232 | 26 222 | 12 625 | 21,3 | 3 561 | 1 473 | 1 649 | 1 235 | 74,9 |
| 2009/10 | 139 | 1 256 | 26 662 | 12 879 | 21,2 | 3 586 | 1 631 | 1 697 | 1 283 | 75,6 |
| 2010/11 | 152 | 1 282 | 27 342 | 13 226 | 21,3 | 3 593 | 1 697 | 1 791 | 1 356 | 75,7 |
| 2011/12 | 156 | 1 327 | 27 924 | 13 589 | 21,0 | 3 595 | 1 861 | 1 854 | 1 408 | 75,9 |
| 2012/13..... | 159 | 1 351 | 28 314 | 13 702 | 21,0 | 3 628 | 1 881 | 1 911 | 1 467 | 76,8 |
| 2013/14..... | 168 | 1 377 | 28 647 | 13 795 | 20,8 | 3 733 | . | 2 004 | 1 546 | 77,1 |

1) Einschl. aller Lehrkräfte im Aushilfsdienst; ab 1987/88 einschl. der mit Dienstbezügen abwesenden Lehrkräfte (z. B. wegen Kur, langfristiger Krankheit oder Mutterschutz); bis 1990/91 hauptamtliche und hauptberufliche Lehrkräfte; ab 2003/04 einschl. kirchlicher Religionslehrkräfte (Laien Katecheten und Geistliche); Teilzeitbeschäftigt sind Lehrkräfte mit mindestens der Hälfte (bis 1988/89 für angestellte Lehrkräfte 18/40, 1989/90 18/39 und ab 1990/91 18/38,5) der Unterrichtspflichtzeit.

Schuljahr 2012/13

Tabelle 2. Absolventen und Abgänger¹⁾ aus Mittel-/Hauptschulen mit erfüllter Vollzeitschulpflicht nach Jahrgangsstufen in Bayern im Schuljahr 2012/13

| Gebiet Schulträger Ausländer | Absolventen und Abgänger mit erfüllter Vollzeitschulpflicht | | | davon aus der Jahrgangsstufe ... | | | | | | | | | |
|------------------------------------|---|---------------|---------------|----------------------------------|----------|------------|-----------|------------|------------|---------------|---------------|---------------|--------------|
| | | | | 6 | | 7 | | 8 | | 9 | | 10 | |
| | männlich | weiblich | insgesamt | insgesamt | weiblich | insgesamt | weiblich | insgesamt | weiblich | insgesamt | weiblich | insgesamt | weiblich |
| Oberbayern | 7 422 | 5 673 | 13 095 | - | - | 36 | 14 | 251 | 81 | 8 175 | 3 405 | 4 633 | 2 173 |
| Niederbayern | 2 713 | 2 184 | 4 897 | - | - | 5 | 1 | 45 | 13 | 3 164 | 1 291 | 1 683 | 879 |
| Oberpfalz | 2 298 | 1 760 | 4 058 | - | - | 7 | 3 | 54 | 26 | 2 607 | 1 050 | 1 390 | 681 |
| Oberfranken | 1 838 | 1 475 | 3 313 | - | - | 15 | 8 | 51 | 18 | 2 060 | 838 | 1 187 | 611 |
| Mittelfranken | 2 975 | 2 365 | 5 340 | - | - | 22 | 5 | 98 | 37 | 3 431 | 1 435 | 1 789 | 888 |
| Unterfranken | 2 550 | 2 050 | 4 600 | - | - | 9 | 2 | 81 | 20 | 2 944 | 1 257 | 1 566 | 771 |
| Schwaben | 3 827 | 2 990 | 6 817 | - | - | 20 | 10 | 120 | 38 | 4 558 | 1 864 | 2 119 | 1 078 |
| Bayern | 23 623 | 18 497 | 42 120 | - | - | 114 | 43 | 700 | 233 | 26 939 | 11 140 | 14 367 | 7 081 |
| und zwar | | | | | | | | | | | | | |
| Priv. Schulen ... | 1 045 | 836 | 1 881 | - | - | 9 | 2 | 12 | 8 | 1 044 | 437 | 816 | 389 |
| Ausländer | 3 486 | 3 054 | 6 540 | - | - | 46 | 17 | 223 | 89 | 4 697 | 2 160 | 1 574 | 788 |

1) Im Berichtszeitraum verließen keine Schüler mit erfüllter Vollzeitschulpflicht eine Mittel-/Hauptschule, deren Abschlussprüfung zur Mittleren Reife zum Stichtag noch nicht vollständig abgelegt wurde.

Tabelle 3. Absolventen und Abgänger¹⁾ aus Mittel-/Hauptschulen mit erfüllter Vollzeitschulpflicht nach Abschlussarten in Bayern im Schuljahr 2012/13

| Gebiet Schulträger Ausländer | Absolventen und Abgänger mit erfüllter Vollzeitschulpflicht | | | | | | | | | |
|------------------------------------|---|------------|---|----------|--|---------------|--|--------------|------------------------------|--------------|
| | ohne erfolgreichen Abschluss der Mittelschule | | darunter mit Abschluss im Bildungsgang des Förderschwerpunktes Lernen ²⁾ | | mit erfolgreichem Abschluss der Mittelschule | | darunter mit qualifizierendem Abschluss der Mittelschule | | mit mittlerem Schulabschluss | |
| | insgesamt | weiblich | insgesamt | weiblich | insgesamt | weiblich | insgesamt | weiblich | insgesamt | weiblich |
| Oberbayern | 766 | 259 | - | - | 7 993 | 3 374 | 5 462 | 2 332 | 4 336 | 2 040 |
| Niederbayern | 125 | 43 | - | - | 3 152 | 1 289 | 2 254 | 908 | 1 620 | 852 |
| Oberpfalz | 139 | 54 | - | - | 2 574 | 1 043 | 1 876 | 775 | 1 345 | 663 |
| Oberfranken | 150 | 54 | - | - | 2 025 | 831 | 1 349 | 567 | 1 138 | 590 |
| Mittelfranken | 378 | 141 | - | - | 3 296 | 1 382 | 2 273 | 943 | 1 666 | 842 |
| Unterfranken | 222 | 73 | 1 | 1 | 2 884 | 1 233 | 1 948 | 849 | 1 494 | 744 |
| Schwaben | 355 | 119 | - | - | 4 441 | 1 835 | 2 903 | 1 167 | 2 021 | 1 036 |
| Bayern | 2 135 | 743 | 1 | 1 | 26 365 | 10 987 | 18 065 | 7 541 | 13 620 | 6 767 |
| und zwar | | | | | | | | | | |
| Private Schulen | 103 | 38 | - | - | 1 011 | 432 | 688 | 296 | 767 | 366 |
| Ausländer | 778 | 286 | 1 | 1 | 4 339 | 2 054 | 2 498 | 1 222 | 1 423 | 714 |

1) Im Berichtszeitraum verließen keine Schüler mit erfüllter Vollzeitschulpflicht eine Mittel-/Hauptschule, deren Abschlussprüfung zur Mittleren Reife zum Stichtag noch nicht vollständig abgelegt wurde. - 2) Bzw. des Sonderpädagogischen Förderzentrums (Klassen mit dem Förderschwerpunkt Lernen).

Tabelle 4. Erfolgreiche Teilnehmer an Nichtschülerprüfungen nach Abschlussarten in Bayern im Sommer 2013

| Gebiet Schulträger Ausländer | Erfolgreiche Teilnehmer an Nichtschülerprüfungen | | | | | |
|------------------------------------|--|------------|--|------------|------------------------------|-----------|
| | zum erfolgreichen Abschluss der Mittelschule | | darunter zum qualifizierenden Abschluss der Mittelschule | | zum mittleren Schulabschluss | |
| | insgesamt | weiblich | insgesamt | weiblich | insgesamt | weiblich |
| Oberbayern | 391 | 134 | 221 | 77 | 71 | 28 |
| Niederbayern | 45 | 16 | 18 | 4 | 1 | - |
| Oberpfalz | 51 | 17 | 28 | 8 | 22 | 10 |
| Oberfranken | 73 | 18 | 43 | 8 | 37 | 17 |
| Mittelfranken | 63 | 20 | 47 | 13 | 36 | 14 |
| Unterfranken | 46 | 20 | 21 | 8 | 1 | 1 |
| Schwaben | 105 | 40 | 75 | 30 | 13 | 3 |
| Bayern | 774 | 265 | 453 | 148 | 181 | 73 |
| und zwar | | | | | | |
| Private Schulen | - | - | - | - | - | - |
| Ausländer | 154 | 48 | 74 | 21 | 15 | 7 |

Tabelle 5. Im Zeitraum vom 2. Oktober 2012 bis 1. Oktober 2013 von Mittel-/Hauptschulen abgegangene ausländische Absolventen und Abgänger mit erfüllter Vollzeitschulpflicht nach Abschlussarten

| Abschlussart | Ausländische Absolventen und Abgänger insgesamt | davon mit Herkunftsland (Staatsangehörigkeit) | | | | | | |
|---|---|---|------------|-------------------------------------|-----------|-----------|--------------|----------------------|
| | | Griechenland | Italien | ehem. SFR Jugoslawien ¹⁾ | Portugal | Spanien | Türkei | Sonstige/ Staatenlos |
| Ohne erfolgreichen Abschluss der Mittelschule | 778 | 103 | 43 | 99 | 8 | 6 | 192 | 327 |
| darunter mit Abschluss im Bildungsgang des Förderschwerpunktes Lernen ²⁾ | 1 | - | - | 1 | - | - | - | - |
| Mit erfolgreichem Abschluss der Mittelschule | 4 339 | 276 | 279 | 651 | 37 | 15 | 1 750 | 1 331 |
| darunter mit qualifizierendem Abschluss der Mittelschule | 2 498 | 146 | 149 | 377 | 24 | 11 | 1 004 | 787 |
| Mit mittlerem Schulabschluss | 1 423 | 118 | 81 | 222 | 3 | 2 | 530 | 467 |
| Insgesamt | 6 540 | 497 | 403 | 972 | 48 | 23 | 2 472 | 2 125 |

1) Bosnien und Herzegowina, Kosovo, Kroatien, Mazedonien, Montenegro, Serbien und Slowenien. - 2) Bzw. des Sonderpädagogischen Förderzentrums (Klassen mit dem Förderschwerpunkt Lernen).

Tabelle 6. Im Zeitraum vom 2. Oktober 2012 bis 1. Oktober 2013 von Grundschulen sowie Mittel-/Hauptschulen abgegangene Schüler in Bayern

| Abgänge an | Geschlecht | Abgänge | | | | | | | |
|---|------------------|----------------|----------------------------------|--------------|--------------|--------------|--------------|---------------|---------------|
| | | insgesamt | davon aus der Jahrgangsstufe ... | | | | | | |
| | | | 4 oder niedriger | 5 | 6 | 7 | 8 | 9 | 10 |
| Förderzentren | männlich | 1 795 | 1 309 | 175 | 137 | 85 | 67 | 22 | - |
| | weiblich | 1 125 | 877 | 84 | 77 | 43 | 36 | 8 | - |
| | insgesamt | 2 920 | 2 186 | 259 | 214 | 128 | 103 | 30 | - |
| Realschulen | männlich | 16 636 | 15 181 | 1 063 | 203 | 93 | 42 | 53 | 1 |
| | weiblich | 17 540 | 15 776 | 1 348 | 206 | 95 | 51 | 61 | 3 |
| | insgesamt | 34 176 | 30 957 | 2 411 | 409 | 188 | 93 | 114 | 4 |
| darunter Ausländer | männlich | 733 | 524 | 105 | 37 | 28 | 19 | 20 | - |
| | weiblich | 776 | 562 | 114 | 34 | 27 | 19 | 20 | - |
| | insgesamt | 1 509 | 1 086 | 219 | 71 | 55 | 38 | 40 | - |
| Realschulen zur sonderpädagogischen Förderung | männlich | 6 | 6 | - | - | - | - | - | - |
| | weiblich | 4 | 4 | - | - | - | - | - | - |
| | insgesamt | 10 | 10 | - | - | - | - | - | - |
| Gymnasien | männlich | 21 579 | 21 374 | 96 | 26 | 9 | 7 | 1 | 66 |
| | weiblich | 22 193 | 21 927 | 118 | 17 | 7 | 8 | 2 | 114 |
| | insgesamt | 43 772 | 43 301 | 214 | 43 | 16 | 15 | 3 | 180 |
| darunter Ausländer | männlich | 901 | 855 | 14 | 13 | 7 | 3 | - | 9 |
| | weiblich | 941 | 890 | 21 | 7 | 5 | 5 | - | 13 |
| | insgesamt | 1 842 | 1 745 | 35 | 20 | 12 | 8 | - | 22 |
| Freie Waldorfschulen, Schulen besonderer Art ¹⁾ , andere allg. bild. Schularten und ausländische oder internationale Schulen ²⁾ | männlich | 717 | 445 | 77 | 62 | 11 | 5 | 102 | 15 |
| | weiblich | 756 | 490 | 74 | 56 | 7 | 6 | 108 | 15 |
| | insgesamt | 1 473 | 935 | 151 | 118 | 18 | 11 | 210 | 30 |
| darunter Ausländer | männlich | 283 | 86 | 38 | 59 | 5 | 1 | 81 | 13 |
| | weiblich | 300 | 106 | 38 | 50 | 2 | 4 | 86 | 14 |
| | insgesamt | 583 | 192 | 76 | 109 | 7 | 5 | 167 | 27 |
| Wirtschaftsschulen | männlich | 1 837 | - | 22 | 631 | 347 | 84 | 729 | 24 |
| | weiblich | 2 062 | - | 16 | 752 | 387 | 118 | 758 | 31 |
| | insgesamt | 3 899 | - | 38 | 1 383 | 734 | 202 | 1 487 | 55 |
| darunter Ausländer | männlich | 304 | - | - | 45 | 46 | 16 | 195 | 2 |
| | weiblich | 284 | - | 1 | 48 | 42 | 20 | 169 | 4 |
| | insgesamt | 588 | - | 1 | 93 | 88 | 36 | 364 | 6 |
| Fachoberschulen | männlich | 1 060 | - | - | - | - | - | - | 1 060 |
| | weiblich | 1 083 | - | - | - | - | - | - | 1 083 |
| | insgesamt | 2 143 | - | - | - | - | - | - | 2 143 |
| darunter Ausländer | männlich | 192 | - | - | - | - | - | - | 192 |
| | weiblich | 190 | - | - | - | - | - | - | 190 |
| | insgesamt | 382 | - | - | - | - | - | - | 382 |
| Sonstige Abgänge ³⁾ | männlich | 22 877 | 782 | 99 | 81 | 165 | 574 | 15 056 | 6 120 |
| | weiblich | 17 566 | 751 | 92 | 90 | 114 | 318 | 10 366 | 5 835 |
| | insgesamt | 40 443 | 1 533 | 191 | 171 | 279 | 892 | 25 422 | 11 955 |
| Insgesamt | männlich | 66 507 | 39 097 | 1 532 | 1 140 | 710 | 779 | 15 963 | 7 286 |
| | weiblich | 62 329 | 39 825 | 1 732 | 1 198 | 653 | 537 | 11 303 | 7 081 |
| | insgesamt | 128 836 | 78 922 | 3 264 | 2 338 | 1 363 | 1 316 | 27 266 | 14 367 |

1) Integrierte Gesamtschulen sowie schulartunabhängige Orientierungsstufen. - 2) Z. B. griechische Lyzeen. - 3) Z. B. an eine Schule im Ausland, Zurückstellung gemäß BayEUG Art. 37 Abs. 2 Satz 2, Berufsleben, Tod usw.

Tabelle 7. Übergänge aus Grundschulen sowie Mittel-/Hauptschulen an weiterführende Schulen im Zeitraum vom 2. Oktober 2012 bis 1. Oktober 2013 in Prozent

| Gebiet Schulträger | Übergänge an weiterführende Schulen ¹⁾ aus der Jahrgangsstufe ... | | | | | | | |
|-----------------------------|--|-------------|------------|------------|------------|------------|------------|-------------|
| | 3 ²⁾ | 4 | 5 | 6 | 7 | 8 | 9 | 10 |
| | in % der Schüler der jeweiligen Jahrgangsstufe | | | | | | | |
| Oberbayern | 0,1 | 70,6 | 9,6 | 5,8 | 2,8 | 0,9 | 4,7 | 18,1 |
| Niederbayern | 0,0 | 65,3 | 6,1 | 4,8 | 1,6 | 0,2 | 2,5 | 14,6 |
| Oberpfalz | 0,0 | 64,8 | 6,7 | 6,1 | 2,3 | 0,8 | 3,6 | 15,0 |
| Oberfranken | 0,1 | 68,1 | 8,2 | 5,5 | 2,9 | 0,7 | 3,9 | 10,5 |
| Mittelfranken | 0,1 | 67,5 | 8,3 | 6,9 | 2,8 | 1,4 | 2,9 | 19,1 |
| Unterfranken | 0,0 | 68,5 | 7,3 | 4,6 | 2,8 | 1,0 | 4,9 | 16,6 |
| Schwaben | 0,0 | 66,3 | 5,7 | 4,0 | 2,6 | 0,6 | 4,3 | 15,9 |
| Bayern 2013 | 0,1 | 68,1 | 7,8 | 5,4 | 2,6 | 0,8 | 4,0 | 16,4 |
| davon München | 0,1 | 76,1 | 13,8 | 7,4 | 2,8 | 1,1 | 8,2 | 24,6 |
| Nürnberg | 0,0 | 61,9 | 8,8 | 4,8 | 2,8 | 1,6 | 4,0 | 29,9 |
| Augsburg | 0,1 | 62,7 | 7,0 | 4,1 | 4,7 | 1,2 | 4,0 | 31,5 |
| Würzburg | 0,2 | 70,3 | 6,6 | 5,0 | 4,4 | 1,3 | 0,3 | 15,5 |
| Regensburg | 0,0 | 69,8 | 8,1 | 3,8 | 3,4 | 2,0 | 3,9 | 33,9 |
| Ingolstadt | - | 64,2 | 9,3 | 8,7 | 3,4 | 1,9 | 1,4 | 11,7 |
| Erlangen | 0,2 | 74,2 | 7,1 | 11,9 | 1,7 | 4,4 | 2,0 | 24,1 |
| Fürth | 0,1 | 60,7 | 8,0 | 5,1 | 2,3 | 0,8 | 1,1 | 26,3 |
| übrige kreisfreie Städte .. | 0,1 | 64,8 | 8,9 | 7,7 | 3,8 | 1,1 | 5,7 | 18,9 |
| Landkreise | 0,1 | 67,9 | 7,1 | 5,1 | 2,4 | 0,7 | 3,6 | 14,4 |
| darunter Privat | 0,5 | 45,0 | 11,2 | 7,8 | 2,0 | 1,0 | 12,6 | 50,2 |
| Bayern 2012 | 0,1 | 68,3 | 8,7 | 5,7 | 2,8 | 1,1 | 4,6 | 15,6 |

1) Realschulen, Realschulen zur sonderpädagogischen Förderung, Gymnasien, Freie Waldorfschulen, Schulen besonderer Art, ausländische oder internationale Schulen, andere allg. bild. Schularten, Wirtschaftsschulen sowie Fachoberschulen. - 2) Einschl. der Übergänge aus Jahrgangsstufe 1 und 2.

Tabelle 8. Schüler der Grundschulen sowie Mittel-/Hauptschulen in Bayern, die am Ende des Schuljahres 2012/13 das Ziel der Jahrgangsstufe nicht erreichten

| Geschlecht Ausländer | Schüler, die am Ende des Schuljahres das Ziel der Jahrgangsstufe nicht erreichten | | | | | | | | | | | |
|--|---|----------------------------------|------------|------------|------------|------------|------------|------------|------------|------------|--------------|------------|
| | insgesamt | davon aus der Jahrgangsstufe ... | | | | | | | | | | |
| | | 1 | 2 | 3 | 4 | 5 | 6 | 7 | 8 | 9 | 10 | |
| Öffentliche Grundschulen sowie Mittel-/Hauptschulen | | | | | | | | | | | | |
| Männlich | 3 246 | 318 | 242 | 134 | 97 | 329 | 318 | 473 | 560 | 617 | 158 | |
| Weiblich | 1 909 | 231 | 236 | 119 | 79 | 119 | 127 | 247 | 310 | 354 | 87 | |
| Insgesamt | 5 155 | 549 | 478 | 253 | 176 | 448 | 445 | 720 | 870 | 971 | 245 | |
| Private Grundschulen sowie Mittel-/Hauptschulen | | | | | | | | | | | | |
| Männlich | 151 | 13 | 6 | 13 | 12 | 3 | 8 | 38 | 17 | 33 | 8 | |
| Weiblich | 104 | 3 | 7 | 8 | 8 | 3 | 4 | 26 | 8 | 28 | 9 | |
| Insgesamt | 255 | 16 | 13 | 21 | 20 | 6 | 12 | 64 | 25 | 61 | 17 | |
| Öffentliche und private Grundschulen sowie Mittel-/Hauptschulen | | | | | | | | | | | | |
| Männlich | Anzahl | 3 397 | 331 | 248 | 147 | 109 | 332 | 326 | 511 | 577 | 650 | 166 |
| | % | 1,0 | 0,6 | 0,5 | 0,3 | 0,2 | 1,7 | 1,6 | 2,5 | 2,6 | 2,6 | 2,2 |
| Weiblich | Anzahl | 2 013 | 234 | 243 | 127 | 87 | 122 | 131 | 273 | 318 | 382 | 96 |
| | % | 0,7 | 0,5 | 0,5 | 0,2 | 0,2 | 0,7 | 0,8 | 1,7 | 1,9 | 1,9 | 1,3 |
| Insgesamt | Anzahl | 5 410 | 565 | 491 | 274 | 196 | 454 | 457 | 784 | 895 | 1 032 | 262 |
| | % | 0,9 | 0,6 | 0,5 | 0,3 | 0,2 | 1,3 | 1,3 | 2,1 | 2,3 | 2,3 | 1,8 |
| dar. Ausländer | Anzahl | 1 821 | 243 | 147 | 99 | 67 | 162 | 128 | 286 | 277 | 334 | 78 |
| | % | 3,2 | 4,0 | 2,3 | 1,4 | 1,0 | 4,0 | 2,9 | 5,0 | 4,2 | 4,1 | 4,6 |

Tabelle 9. Zu- und Abgänge vollzeit- und teilzeitbeschäftigter Lehrkräfte an Grundschulen sowie Mittel-/Hauptschulen in Bayern vom 2. Oktober 2012 bis 1. Oktober 2013

| Bestand Zugänge - Abgänge | Vollzeit- und teilzeitbeschäftigte Lehrkräfte ¹⁾ | | | davon an | | | | | |
|--|---|---------------|---------------|----------------------|---------------|---------------|------------------|--------------|--------------|
| | männlich | weiblich | insgesamt | öffentlichen Schulen | | | privaten Schulen | | |
| | | | | männl. | weibl. | insg. | männl. | weibl. | insg. |
| Bestand am 1. Oktober 2012 | 9 341 | 33 905 | 43 246 | 8 897 | 32 438 | 41 335 | 444 | 1 467 | 1 911 |
| Zugänge | | | | | | | | | |
| Neueintritte in den Schuldienst | | | | | | | | | |
| unmittelbar nach der Prüfung | 272 | 1 517 | 1 789 | 258 | 1 442 | 1 700 | 14 | 75 | 89 |
| mit 2. Lehr- amtsprüfung nach vorheriger anderweitiger Beschäftigung/be- fristeter Lehtätigkeit mit weniger als der Hälfte der Unterrichtspflichtzeit/Arbeitslosigkeit | 29 | 297 | 326 | 28 | 287 | 315 | 1 | 10 | 11 |
| aus einem anderen Beruf (ohne Lehrerausbildung) | 16 | 39 | 55 | 15 | 37 | 52 | 1 | 2 | 3 |
| Übertritte bzw. Schulwechsel | | | | | | | | | |
| aus einer anderen bayerischen GS sowie MS/HS | 661 | 2 798 | 3 459 | 649 | 2 718 | 3 367 | 12 | 80 | 92 |
| aus einer anderen bayerischen Schulart | 16 | 89 | 105 | 13 | 82 | 95 | 3 | 7 | 10 |
| aus dem Schuldienst eines anderen Bundeslandes | 3 | 39 | 42 | 2 | 35 | 37 | 1 | 4 | 5 |
| Wiedereintritte in den Schuldienst | | | | | | | | | |
| nach Elternzeit bzw. Erziehungsurlaub | 28 | 594 | 622 | 28 | 580 | 608 | - | 14 | 14 |
| nach Beurlaubung aus familienbezogenen Gründen | 1 | 75 | 76 | - | 73 | 73 | 1 | 2 | 3 |
| nach Beurlaubung aus arbeitsmarktbezogenen Gründen | 2 | 29 | 31 | 2 | 28 | 30 | - | 1 | 1 |
| nach vorübergehender unterhältiger Teilzeitbeschäftigung oder Frei- stellungsphase des Freistellungsmodells (Sabbatjahr) | 64 | 746 | 810 | 32 | 659 | 691 | 32 | 87 | 119 |
| nach Auslandsschuldienst, nach Abordnung (außerhalb des Schuldienstes), nach Beurlaubung aus sonstigen Gründen | 1 | 7 | 8 | 1 | 7 | 8 | - | - | - |
| Sonstige Zugänge | 107 | 470 | 577 | 73 | 328 | 401 | 34 | 142 | 176 |
| Zugänge insgesamt | 1 200 | 6 700 | 7 900 | 1 101 | 6 276 | 7 377 | 99 | 424 | 523 |
| Abgänge | | | | | | | | | |
| Eintritte in den Ruhestand | | | | | | | | | |
| nach Erreichen der Altersgrenze | 186 | 226 | 412 | 182 | 218 | 400 | 4 | 8 | 12 |
| auf Antrag nach Vollendung des 63. Lebensjahres (bei Schwerbehinderten nach dem 60. Lebensjahr) | 128 | 185 | 313 | 127 | 183 | 310 | 1 | 2 | 3 |
| wegen Dienstunfähigkeit vor Erreichen der Altersgrenze | 27 | 117 | 144 | 27 | 116 | 143 | - | 1 | 1 |
| Eintritte in die Freistellungsphase der Altersteilzeit im Blockmodell | | | | | | | | | |
| | 245 | 414 | 659 | 245 | 411 | 656 | - | 3 | 3 |
| Tod | 19 | 18 | 37 | 19 | 18 | 37 | - | - | - |
| Vertragsablauf bzw. Entlassung | 62 | 261 | 323 | 39 | 173 | 212 | 23 | 88 | 111 |
| Übertritte bzw. Schulwechsel | | | | | | | | | |
| an eine andere bayerische GS sowie MS/HS | 685 | 2 951 | 3 636 | 662 | 2 855 | 3 517 | 23 | 96 | 119 |
| an eine andere bayerische Schulart | 28 | 123 | 151 | 23 | 104 | 127 | 5 | 19 | 24 |
| in den Schuldienst eines anderen Bundeslandes | 5 | 38 | 43 | 5 | 36 | 41 | - | 2 | 2 |
| Befristete Abgänge | | | | | | | | | |
| wegen Elternzeit bzw. Erziehungsurlaub | 21 | 1 050 | 1 071 | 21 | 1 013 | 1 034 | - | 37 | 37 |
| wegen Beurlaubung aus familienbezogenen Gründen | 5 | 36 | 41 | 5 | 36 | 41 | - | - | - |
| wegen Beurlaubung aus arbeitsmarktbezogenen Gründen | 7 | 35 | 42 | 5 | 34 | 39 | 2 | 1 | 3 |
| durch Unterschreitung des Beschäftigungsumfangs unter die Hälfte der vollen Unterrichtspflichtzeit oder Eintritt in die Frei- stellungsphase des Freistellungsmodells (Sabbatjahr) | 70 | 375 | 445 | 51 | 330 | 381 | 19 | 45 | 64 |
| in den Auslandsschuldienst, wegen Abordnung (außerhalb des Schuldienstes), wegen Beurlaubung aus sonstigen Gründen | 8 | 12 | 20 | 8 | 12 | 20 | - | - | - |
| Sonstige Abgänge | 97 | 303 | 400 | 89 | 260 | 349 | 8 | 43 | 51 |
| Abgänge insgesamt | 1 593 | 6 144 | 7 737 | 1 508 | 5 799 | 7 307 | 85 | 345 | 430 |
| Bestand am 1. Oktober 2013 | 8 948 | 34 461 | 43 409 | 8 490 | 32 915 | 41 405 | 458 | 1 546 | 2 004 |

1) Einschl. der Lehrkräfte im Aushilfsdienst, kirchlicher Religionslehrkräfte (Laien Katecheten und Geistliche) sowie der mit Dienstbezügen abwesenden Lehrkräfte (z. B. wegen Kur, langfristiger Krankheit oder Mutterschutz). Teilzeitbeschäftigt sind Lehrkräfte mit mindestens der Hälfte der Unterrichtspflichtzeit.

Schuljahr 2013/14

Eckdaten

Tabelle 10. Grundschulen sowie Mittel-/Hauptschulen, Klassen, Schüler sowie vollzeit- und teilzeitbeschäftigte Lehrkräfte in Bayern 2013/14 nach Schulaufwandsträgern und Regierungsbezirken

| Träger des Schulaufwands | Einheit | Bayern insgesamt | davon | | | | | | |
|--|--------------------------------|------------------|----------------|---------------|---------------|---------------|----------------|---------------|---------------|
| | | | Ober-bayern | Nieder-bayern | Ober-pfalz | Ober-franken | Mittel-franken | Unter-franken | Schwaben |
| Gemeinde | Schulen | 2 219 | 743 | 225 | 224 | 226 | 279 | 224 | 298 |
| | Klassen | 20 733 | 7 904 | 1 747 | 1 741 | 1 689 | 2 959 | 1 824 | 2 869 |
| | Schüler | 429 416 | 165 786 | 36 186 | 36 436 | 34 015 | 61 746 | 37 002 | 58 245 |
| | Lehrkräfte ¹⁾ | 29 586 | 11 054 | 2 421 | 2 518 | 2 378 | 4 456 | 2 601 | 4 158 |
| Schulverband | Schulen | 802 | 154 | 145 | 96 | 75 | 85 | 104 | 143 |
| | Klassen | 6 666 | 1 467 | 1 104 | 724 | 555 | 682 | 833 | 1 301 |
| | Schüler | 135 606 | 30 245 | 22 345 | 14 810 | 10 922 | 13 716 | 16 860 | 26 708 |
| | Lehrkräfte ¹⁾ | 9 809 | 2 150 | 1 619 | 1 090 | 798 | 1 013 | 1 226 | 1 913 |
| Verwaltungsgemeinschaft | Schulen | 58 | 14 | 4 | 9 | 7 | 8 | 8 | 8 |
| | Klassen | 461 | 110 | 25 | 70 | 57 | 64 | 56 | 79 |
| | Schüler | 9 500 | 2 215 | 519 | 1 442 | 1 214 | 1 318 | 1 106 | 1 686 |
| | Lehrkräfte ¹⁾ | 636 | 149 | 39 | 101 | 75 | 88 | 76 | 108 |
| Gemeinde mit öffentl.-rechtl. Vertrag | Schulen | 90 | 25 | 6 | - | 9 | 4 | 25 | 21 |
| | Klassen | 924 | 277 | 35 | - | 63 | 48 | 222 | 279 |
| | Schüler | 18 825 | 5 744 | 671 | - | 1 272 | 955 | 4 407 | 5 776 |
| | Lehrkräfte ¹⁾ | 1 374 | 399 | 46 | - | 91 | 70 | 339 | 429 |
| Privater Träger | Schulen | 168 | 72 | 15 | 14 | 8 | 25 | 15 | 19 |
| | Klassen | 1 377 | 672 | 111 | 82 | 63 | 197 | 109 | 143 |
| | Schüler | 28 647 | 13 861 | 2 358 | 1 710 | 1 258 | 4 282 | 2 166 | 3 012 |
| | Lehrkräfte ¹⁾ | 2 004 | 1 048 | 147 | 110 | 84 | 278 | 156 | 181 |
| darunter staatlich anerkannte GS sowie MS/HS | Schulen | 40 | 14 | 5 | 4 | 1 | 6 | 6 | 4 |
| | Klassen | 383 | 139 | 50 | 32 | 11 | 68 | 48 | 35 |
| | Schüler | 8 127 | 2 768 | 1 100 | 754 | 221 | 1 512 | 936 | 836 |
| | Lehrkräfte ¹⁾ | 558 | 197 | 71 | 49 | 18 | 106 | 71 | 46 |
| Insgesamt 2013/14 | Schulen | 3 337 | 1 008 | 395 | 343 | 325 | 401 | 376 | 489 |
| | Klassen | 30 161 | 10 430 | 3 022 | 2 617 | 2 427 | 3 950 | 3 044 | 4 671 |
| | Schüler | 621 994 | 217 851 | 62 079 | 54 398 | 48 681 | 82 017 | 61 541 | 95 427 |
| | Lehrkräfte¹⁾ | 43 409 | 14 800 | 4 272 | 3 819 | 3 426 | 5 905 | 4 398 | 6 789 |
| 2012/13 | Schulen | 3 346 | 1 008 | 394 | 347 | 328 | 401 | 378 | 490 |
| | Klassen | 30 387 | 10 370 | 3 076 | 2 663 | 2 497 | 3 951 | 3 129 | 4 701 |
| | Schüler | 630 610 | 217 691 | 63 789 | 55 505 | 50 115 | 82 645 | 63 636 | 97 229 |
| | Lehrkräfte ¹⁾ | 43 246 | 14 613 | 4 262 | 3 790 | 3 486 | 5 850 | 4 482 | 6 763 |

1) Vollzeit- und teilzeitbeschäftigte Lehrkräfte und Fachlehrkräfte, einschl. der Lehrkräfte im Aushilfsdienst, kirchlicher Religionslehrkräfte (Laienkatecheten und Geistliche) sowie der mit Dienstbezügen abwesenden Lehrkräfte (z. B. wegen Kur, langfristiger Krankheit oder Mutterschutz). Teilzeitbeschäftigt sind Lehrkräfte mit mindestens der Hälfte der Unterrichtspflichtzeit.

Tabelle 11. Grundschulen sowie Mittel-/Hauptschulen mit Ganztagschulbetrieb in gebundener und offener Form, Mittagsbetreuung und verbundenem Schülerheim/Internat in Bayern 2013/14 nach Regierungsbezirken

| Art des Angebots | Einheit | Bayern insgesamt | davon | | | | | | |
|---|---------------|------------------|-------------|---------------|------------|--------------|----------------|---------------|----------|
| | | | Ober-bayern | Nieder-bayern | Ober-pfalz | Ober-franken | Mittel-franken | Unter-franken | Schwaben |
| Ganztagschulbetrieb in gebundener Form (der Pflichtunterricht ist über den ganzen Tag verteilt) | Einrichtungen | 770 | 246 | 76 | 70 | 64 | 111 | 90 | 113 |
| | Schüler | 58 788 | 20 858 | 5 097 | 5 545 | 4 380 | 8 725 | 6 522 | 7 661 |
| Ganztagschulbetrieb in offener Form ¹⁾ | Einrichtungen | 813 | 287 | 90 | 73 | 78 | 79 | 98 | 108 |
| | Schüler | 34 133 | 15 427 | 3 559 | 2 113 | 2 810 | 3 412 | 3 737 | 3 075 |
| davon | | | | | | | | | |
| an der berichtenden Schule | Einrichtungen | 560 | 155 | 73 | 52 | 62 | 53 | 80 | 85 |
| | Schüler | 19 265 | 5 815 | 2 698 | 1 413 | 2 160 | 1 872 | 2 782 | 2 525 |
| an einer anderen Schule | Einrichtungen | 21 | 3 | 4 | 6 | - | 1 | 1 | 6 |
| | Schüler | 145 | 15 | 34 | 49 | - | 2 | 7 | 38 |
| in einem angeschlossenen Tagesheim | Einrichtungen | 44 | 40 | 2 | - | - | - | 2 | - |
| | Schüler | 4 669 | 4 136 | 283 | - | - | - | 250 | - |
| in einer angeschlossenen heilpädagogischen Tagesstätte | Einrichtungen | 3 | 2 | - | - | 1 | - | - | - |
| | Schüler | 88 | 22 | - | - | 66 | - | - | - |
| in einer sonstigen angeschlossenen Einrichtung | Einrichtungen | 185 | 87 | 11 | 15 | 15 | 25 | 15 | 17 |
| | Schüler | 9 966 | 5 439 | 544 | 651 | 584 | 1 538 | 698 | 512 |
| Reguläre Mittagsbetreuung an GS sowie MS/HS ²⁾ | Einrichtungen | 1 082 | 384 | 118 | 124 | 68 | 124 | 78 | 186 |
| | Schüler | 35 057 | 13 994 | 3 299 | 3 538 | 1 938 | 4 716 | 2 372 | 5 200 |
| Verlängerte Mittagsbetreuung an GS sowie MS/HS ³⁾ | Einrichtungen | 1 099 | 384 | 122 | 95 | 89 | 126 | 110 | 173 |
| | Schüler | 36 422 | 14 827 | 3 041 | 2 739 | 2 932 | 4 302 | 3 963 | 4 618 |
| Unterbringung in einem mit der berichtenden Schule verbundenen Schülerheim/Internat | Einrichtungen | 8 | 4 | 2 | - | - | - | - | 2 |
| | Schüler | 145 | 96 | 36 | - | - | - | - | 13 |

1) Bildungs- und Betreuungsangebote, die unter der Aufsicht und Verantwortung der Schulleitung organisiert, in enger Kooperation mit ihr durchgeführt werden und in einem konzeptionellen Zusammenhang mit dem vormittäglichen Unterricht stehen. Die Schüler haben sich zur vollständigen oder teilweisen Teilnahme verpflichtet.
- 2) Die Schüler werden im Anschluss an den Unterricht bis längstens 14 Uhr betreut. - 3) Die Schüler werden im Anschluss an den Unterricht bis mind. 15.30 Uhr einschl. einer verlässlichen Hausaufgabenbetreuung betreut.

Tabelle 12. Fördermaßnahmen in deutscher Sprache, Sonderunterricht für Sprachbehinderte sowie Vorkurse an Grundschulen sowie Mittel-/Hauptschulen in Bayern 2013/14 nach Regierungsbezirken

| Art der Förderung | Einheit | Bayern insgesamt | davon | | | | | | |
|---|---------------|------------------|-------------|---------------|------------|--------------|----------------|---------------|----------|
| | | | Ober-bayern | Nieder-bayern | Ober-pfalz | Ober-franken | Mittel-franken | Unter-franken | Schwaben |
| Fördermaßnahmen in deutscher Sprache | | | | | | | | | |
| davon | | | | | | | | | |
| Deutschförderklassen | Einrichtungen | 191 | 68 | 7 | 14 | 7 | 42 | 21 | 32 |
| | Kurse | 480 | 170 | 11 | 20 | 19 | 137 | 45 | 78 |
| | Schüler | 5 109 | 1 913 | 129 | 215 | 149 | 1 484 | 450 | 769 |
| Deutschförderkurse | Einrichtungen | 1 461 | 558 | 113 | 93 | 129 | 160 | 154 | 254 |
| | Kurse | 5 509 | 2 646 | 312 | 292 | 350 | 513 | 424 | 972 |
| | Schüler | 44 693 | 22 047 | 2 405 | 2 208 | 2 362 | 4 355 | 3 523 | 7 793 |
| Sonderunterricht für Sprachbehinderte | Einrichtungen | 25 | 10 | 2 | 5 | 3 | 2 | 1 | 2 |
| | Schüler | 188 | 100 | 2 | 44 | 13 | 11 | 7 | 11 |
| Sprachförderung vor Eintritt in die Grundschule | | | | | | | | | |
| Vorkurse ¹⁾ | Kurse | 3 114 | 1 233 | 211 | 209 | 196 | 507 | 257 | 501 |
| | Kinder | 24 153 | 9 889 | 1 644 | 1 581 | 1 317 | 4 002 | 1 910 | 3 810 |

1) In den letzten 1 1/2 Jahren vor der Einschulung werden Kinder mit defizitären Kenntnissen der deutschen Sprache insgesamt 240 Stunden gezielt sprachgefördert, so dass sie am Unterricht der Grundschule mit Erfolg teilnehmen können. Je 120 Stunden Förderung werden von den Kräften des Kindergartens und den Lehrkräften der Grundschule eingebracht.

Schulen

**Tabelle 13. Grundschulen sowie Mittel-/Hauptschulen in Bayern 2013/14
nach den geführten Jahrgangsstufen und der Klassenzahl**

| Geführte Jahrgangsstufen Gebiet | Schulen insge- samt | davon mit ... Klassen | | | | | | | | | | | | | | |
|---|---------------------------|-----------------------|-----------|------------|------------|------------|------------|------------|------------|------------|------------|------------|------------|-----------|--------------------|--|
| | | 1 | 2 | 3 | 4 | 5 | 6 | 7 | 8 | 9 | 10 | 11 | 16 | 20 | 25 oder mehr | |
| | | | | | | | | | | | | bis | | | | |
| | | | 15 | 19 | 24 | | | | | | | | | | | |
| Grundschulen sowie Mittel-/Hauptschulen insgesamt | | | | | | | | | | | | | | | | |
| 1 bis 4 | 2 307 | 3 | 62 | 83 | 384 | 166 | 174 | 156 | 397 | 134 | 108 | 473 | 132 | 28 | 7 | |
| 1 bis 6 | 10 | - | - | - | - | 1 | 2 | 1 | 1 | 1 | 3 | 1 | - | - | - | |
| 1 bis 7 | 3 | - | - | - | - | 1 | 1 | 1 | - | - | - | - | - | - | - | |
| 1 bis 8 | 5 | - | - | 1 | 2 | - | 1 | 1 | - | - | - | - | - | - | - | |
| 1 bis 9/10 | 66 | - | - | 3 | 5 | 1 | 5 | 8 | 3 | 6 | 10 | 16 | 5 | 2 | 2 | |
| 5 und 6 | 5 | - | 4 | 1 | - | - | - | - | - | - | - | - | - | - | - | |
| 5 bis 9/10 | 826 | - | - | - | 1 | 136 | 71 | 56 | 46 | 46 | 54 | 225 | 104 | 67 | 20 | |
| 7 bis 9/10 | 8 | - | - | 4 | - | - | - | - | - | - | 1 | 3 | - | - | - | |
| 1 bis 4 und 7 bis 9/10 | - | - | - | - | - | - | - | - | - | - | - | - | - | - | - | |
| Sonstige Grundschuljahr- gangsstufen | 7 | 3 | 2 | 1 | 1 | - | - | - | - | - | - | - | - | - | - | |
| Sonstige Mittel-/Hauptschul- jahrgangsstufen | 92 | 12 | 9 | 15 | 38 | 10 | 7 | 1 | - | - | - | - | - | - | - | |
| Sonstige Grund- und Mittel-/ Hauptschuljahrgangsstufen | 8 | - | - | - | - | 1 | - | - | 1 | 1 | 1 | 1 | 2 | 1 | - | |
| Insgesamt 2013/14 | 3 337 | 18 | 77 | 108 | 431 | 316 | 261 | 224 | 448 | 188 | 177 | 719 | 243 | 98 | 29 | |
| davon in Oberbayern | 1 008 | 4 | 15 | 12 | 83 | 71 | 61 | 57 | 134 | 72 | 54 | 295 | 98 | 38 | 14 | |
| Niederbayern | 395 | 2 | 15 | 18 | 77 | 44 | 33 | 28 | 54 | 20 | 15 | 63 | 17 | 8 | 1 | |
| Oberpfalz | 343 | 2 | 23 | 23 | 51 | 39 | 37 | 21 | 40 | 18 | 17 | 48 | 14 | 6 | 4 | |
| Oberfranken | 325 | 2 | 10 | 19 | 55 | 42 | 25 | 25 | 55 | 11 | 16 | 50 | 10 | 5 | - | |
| Mittelfranken | 401 | 5 | 5 | 8 | 46 | 29 | 26 | 27 | 54 | 26 | 26 | 88 | 37 | 20 | 4 | |
| Unterfranken | 376 | - | 7 | 16 | 53 | 47 | 34 | 32 | 48 | 21 | 26 | 71 | 17 | 4 | - | |
| Schwaben | 489 | 3 | 2 | 12 | 66 | 44 | 45 | 34 | 63 | 20 | 23 | 104 | 50 | 17 | 6 | |
| darunter private Grundschulen sowie Mittel-/Hauptschulen | | | | | | | | | | | | | | | | |
| 1 bis 4 | 56 | 3 | 9 | 4 | 15 | 4 | 1 | 1 | 11 | 1 | - | 7 | - | - | - | |
| 1 bis 6 | 9 | - | - | - | - | 1 | 2 | 1 | 1 | 1 | 2 | 1 | - | - | - | |
| 1 bis 7 | 3 | - | - | - | - | 1 | 1 | 1 | - | - | - | - | - | - | - | |
| 1 bis 8 | 5 | - | - | 1 | 2 | - | 1 | 1 | - | - | - | - | - | - | - | |
| 1 bis 9/10 | 65 | - | - | 3 | 5 | 1 | 5 | 8 | 3 | 6 | 10 | 15 | 5 | 2 | 2 | |
| 5 und 6 | - | - | - | - | - | - | - | - | - | - | - | - | - | - | - | |
| 5 bis 9/10 | 17 | - | - | - | - | - | 2 | 3 | - | 3 | 2 | 5 | 2 | - | - | |
| 7 bis 9/10 | 3 | - | - | - | - | - | - | - | - | - | 1 | 2 | - | - | - | |
| 1 bis 4 und 7 bis 9/10 | - | - | - | - | - | - | - | - | - | - | - | - | - | - | - | |
| Sonstige Grundschuljahr- gangsstufen | 5 | 2 | 1 | 1 | 1 | - | - | - | - | - | - | - | - | - | - | |
| Sonstige Mittel-/Hauptschul- jahrgangsstufen | 2 | 2 | - | - | - | - | - | - | - | - | - | - | - | - | - | |
| Sonstige Grund- und Mittel-/ Hauptschuljahrgangsstufen | 3 | - | - | - | - | 1 | - | - | - | - | - | - | 1 | 1 | - | |
| Zusammen 2013/14 | 168 | 7 | 10 | 9 | 23 | 8 | 12 | 15 | 15 | 11 | 15 | 30 | 8 | 3 | 2 | |
| Insgesamt 2012/13 | 3 346 | 10 | 88 | 94 | 405 | 317 | 265 | 226 | 461 | 211 | 183 | 703 | 254 | 105 | 24 | |

Tabelle 14. Grundschulen sowie Mittel-/Hauptschulen in Bayern 2013/14 nach der Zügigkeit

| Gebiet Schulträger | Schulen ins- gesamt | davon | | | | | |
|--------------------------------|---------------------------|---------------------------------|---------------------------|----------|------------|------------------|----------------------|
| | | einzügige ¹⁾ Schulen | | | | sonstige Schulen | |
| | | Grund- schulen | Mittel-/Haupt- schulen | übrige | zusammen | mehrzügige | übrige ²⁾ |
| Oberbayern | 1 008 | 74 | 39 | 4 | 117 | 577 | 314 |
| Niederbayern | 395 | 80 | 36 | - | 116 | 129 | 150 |
| Oberpfalz | 343 | 56 | 29 | - | 85 | 104 | 154 |
| Oberfranken | 325 | 51 | 44 | 1 | 96 | 118 | 111 |
| Mittelfranken | 401 | 35 | 29 | 1 | 65 | 189 | 147 |
| Unterfranken | 376 | 49 | 36 | - | 85 | 145 | 146 |
| Schwaben | 489 | 67 | 21 | 1 | 89 | 221 | 179 |
| Bayern 2013/14 | 3 337 | 412 | 234 | 7 | 653 | 1 483 | 1 201 |
| davon München | 202 | 4 | 1 | 1 | 6 | 157 | 39 |
| Nürnberg | 83 | 1 | 2 | 1 | 4 | 59 | 20 |
| Augsburg | 48 | 1 | - | - | 1 | 39 | 8 |
| Würzburg | 22 | 1 | 1 | - | 2 | 11 | 9 |
| Regensburg | 29 | 4 | - | - | 4 | 15 | 10 |
| Ingolstadt | 25 | 1 | 1 | - | 2 | 16 | 7 |
| Erlangen | 20 | 1 | - | - | 1 | 13 | 6 |
| Fürth | 24 | 1 | - | - | 1 | 12 | 11 |
| übrige kreisfreie Städte ... | 203 | 17 | 4 | - | 21 | 114 | 68 |
| Landkreise | 2 681 | 381 | 225 | 5 | 611 | 1 047 | 1 023 |
| darunter private Schulen | 168 | 14 | 4 | 7 | 25 | 27 | 116 |
| Bayern 2012/13 | 3 346 | 391 | 225 | 8 | 624 | 1 524 | 1 198 |

1) Schulen mit nur einer Klasse in jeder geführten Jahrgangsstufe. - 2) Schulen, die nicht in allen geführten Jahrgangsstufen jeweils mehrere Klassen führen.

Tabelle 15. Grundschulen sowie Mittel-/Hauptschulen in Bayern 2013/14 nach der Zahl der Schüler

| Gebiet Träger des Schulaufwands | Schulen ins- gesamt | davon mit ... Schülern | | | | | | | | | |
|---------------------------------------|---------------------------|------------------------|-----------|------------|--------------|------------|------------|------------|-----------|----------|---------------------|
| | | 30 oder weniger | 31 | 51 | 101 | 201 | 301 | 401 | 501 | 601 | 701 oder mehr |
| | | | bis | | | | | | | | |
| | | 50 | 100 | 200 | 300 | 400 | 500 | 600 | 700 | | |
| Oberbayern | 1 008 | 11 | 10 | 137 | 357 | 288 | 139 | 49 | 10 | 5 | 2 |
| Niederbayern | 395 | 2 | 17 | 121 | 143 | 81 | 19 | 11 | 1 | - | - |
| Oberpfalz | 343 | 3 | 28 | 85 | 132 | 60 | 24 | 7 | 3 | 1 | - |
| Oberfranken | 325 | 5 | 14 | 92 | 139 | 54 | 16 | 5 | - | - | - |
| Mittelfranken | 401 | 6 | 7 | 69 | 148 | 90 | 52 | 25 | 4 | - | - |
| Unterfranken | 376 | - | 9 | 94 | 167 | 71 | 30 | 4 | 1 | - | - |
| Schwaben | 489 | 3 | 3 | 104 | 182 | 107 | 67 | 18 | 2 | 3 | - |
| Bayern 2013/14 | 3 337 | 30 | 88 | 702 | 1 268 | 751 | 347 | 119 | 21 | 9 | 2 |
| davon mit Träger des Schulaufwands | | | | | | | | | | | |
| Gemeinde | 2 219 | 12 | 52 | 462 | 783 | 535 | 259 | 99 | 12 | 5 | - |
| Schulverband ¹⁾ | 950 | 6 | 23 | 209 | 426 | 182 | 73 | 19 | 8 | 4 | - |
| Privat | 168 | 12 | 13 | 31 | 59 | 34 | 15 | 1 | 1 | - | 2 |
| Bayern 2012/13 | 3 346 | 27 | 91 | 662 | 1 295 | 752 | 363 | 121 | 25 | 9 | 1 |

1) Einschl. 58 Schulen in Verwaltungsgemeinschaften und 90 Schulen in Gemeinden mit öffentlich-rechtlichem Vertrag.

Klassen

Tabelle 16. Jahrgangs- und kombinierte Klassen in den bayerischen Regierungsbezirken 2013/14

| Gebiet Schulträger Art der Klassen | Klassen ins- gesamt | Jahrgangsklassen der Jahrgangsstufe ... | | | | | | | | | | Kombinierte Klassen mit Zusammenfassung von | | |
|---|---------------------------|---|--------------|--------------|--------------|--------------|--------------|--------------|--------------|--------------|------------|---|--------------------|-------------------------------------|
| | | 1 | 2 | 3 | 4 | 5 | 6 | 7 | 8 | 9/9A | 10 | Grund- | Mittel- /Haupt- | Grund- und Mittel- /Haupt- |
| | | schuljahrgangsstufen | | | | | | | | | | | | |
| Oberbayern | 10 430 | 1 709 | 1 673 | 1 727 | 1 721 | 560 | 515 | 573 | 579 | 681 | 231 | 303 | 142 | 16 |
| dar. München | 2 620 | 487 | 466 | 461 | 439 | 124 | 106 | 126 | 136 | 155 | 43 | 43 | 28 | 6 |
| Ingolstadt | 321 | 48 | 49 | 51 | 52 | 17 | 18 | 21 | 19 | 27 | 8 | 4 | 7 | - |
| Niederbayern | 3 022 | 430 | 421 | 451 | 466 | 187 | 198 | 203 | 204 | 239 | 76 | 126 | 20 | 1 |
| Oberpfalz | 2 617 | 364 | 351 | 368 | 373 | 158 | 162 | 168 | 180 | 196 | 73 | 202 | 20 | 2 |
| dar. Regensburg | 305 | 44 | 46 | 44 | 45 | 15 | 18 | 18 | 16 | 22 | 9 | 19 | 9 | - |
| Oberfranken | 2 427 | 341 | 341 | 379 | 388 | 143 | 142 | 152 | 150 | 183 | 64 | 132 | 12 | - |
| Mittelfranken | 3 950 | 563 | 558 | 600 | 596 | 218 | 217 | 235 | 240 | 306 | 92 | 261 | 64 | - |
| dar. Nürnberg | 1 118 | 164 | 159 | 166 | 165 | 66 | 62 | 67 | 67 | 91 | 22 | 66 | 23 | - |
| Erlangen | 223 | 40 | 38 | 40 | 38 | 10 | 9 | 7 | 8 | 11 | 3 | 12 | 7 | - |
| Fürth | 277 | 32 | 35 | 41 | 39 | 18 | 17 | 19 | 18 | 23 | 8 | 22 | 5 | - |
| Unterfranken | 3 044 | 391 | 392 | 469 | 474 | 177 | 173 | 185 | 197 | 222 | 74 | 240 | 40 | 10 |
| dar. Würzburg | 217 | 31 | 31 | 35 | 36 | 12 | 11 | 9 | 11 | 15 | 5 | 15 | 5 | 1 |
| Schwaben | 4 671 | 669 | 653 | 681 | 709 | 274 | 271 | 304 | 312 | 365 | 118 | 248 | 66 | 1 |
| dar. Augsburg | 665 | 98 | 96 | 94 | 99 | 41 | 38 | 42 | 44 | 49 | 15 | 35 | 14 | - |
| Bayern 2013/14 | 30 161 | 4 467 | 4 389 | 4 675 | 4 727 | 1 717 | 1 678 | 1 820 | 1 862 | 2 192 | 728 | 1 512 | 364 | 30 |
| davon an ... Schulen | | | | | | | | | | | | | | |
| öffentlichen | 28 784 | 4 356 | 4 280 | 4 565 | 4 596 | 1 640 | 1 612 | 1 751 | 1 790 | 2 108 | 694 | 1 246 | 140 | 6 |
| privaten | 1 377 | 111 | 109 | 110 | 131 | 77 | 66 | 69 | 72 | 84 | 34 | 266 | 224 | 24 |
| davon nach Art der Klassen: | | | | | | | | | | | | | | |
| Regelklassen | 26 419 | 4 318 | 4 220 | 4 538 | 4 635 | 1 582 | 1 545 | 1 353 | 1 346 | 1 466 | - | 1 213 | 178 | 25 |
| M-Klassen ¹⁾ | 2 228 | - | - | - | - | 3 | 2 | 418 | 476 | 583 | 696 | - | 50 | - |
| Praxisklassen | 95 | - | - | - | - | - | - | - | 3 | 45 | - | - | 47 | - |
| Kooperationsklassen ²⁾ | 815 | 134 | 161 | 120 | 86 | 118 | 115 | 39 | 18 | 9 | - | 15 | - | - |
| Tandemklassen ³⁾ | 21 | 2 | 3 | 8 | 1 | - | 5 | 1 | - | 1 | - | - | - | - |
| Partnerklassen der GS sowie MS/HS an der Förderschule ⁴⁾ | 21 | 6 | 3 | 6 | 4 | - | 1 | - | - | - | - | 1 | - | - |
| Übergangsklassen für Schüler ausländischer Herkunft ⁵⁾ | 244 | 7 | 2 | 3 | 1 | 14 | 10 | 9 | 19 | 19 | - | 66 | 89 | 5 |
| Klassen der flexiblen Grundschule | 217 | - | - | - | - | - | - | - | - | - | - | 217 | - | - |
| Berufsorientierungs- klassen | 14 | - | - | - | - | - | - | - | - | 14 | - | - | - | - |
| Klassen im 9+2 Angebot.. | 87 | - | - | - | - | - | - | - | - | 55 | 32 | - | - | - |
| Bayern 2012/13 | 30 387 | 4 459 | 4 447 | 4 703 | 4 889 | 1 749 | 1 748 | 1 852 | 1 930 | 2 217 | 677 | 1 371 | 315 | 30 |

1) Mittlere-Reife-Zug. - 2) Art. 30a Abs. 7 Nr. 1 BayEUG. - 3) Art. 30b Abs. 5, Satz 1 ff. BayEUG. - 4) Art. 30a Abs. 7 Nr. 2 BayEUG. - 5) Übergangsklassen sind für Schüler ausländischer Herkunft mit verschiedenen Muttersprachen bestimmt.

Tabelle 17. Klassen der Grundschulen sowie Mittel-/Hauptschulen in Bayern 2013/14 nach Anzahl der zusammengefassten Jahrgangsstufen

| Gebiet Klassenart | Klassen insgesamt | Jahr- gangs- klassen | davon | | | | | | | |
|--|----------------------|----------------------------|---------------------------------|------------|------------|-----------|---|---|---|---|
| | | | Klassen mit Zusammenfassung von | | | | | | | |
| | | | 2 | 3 | 4 | 5 | 6 | 7 | 8 | 9 |
| | | | Jahrgangsstufen | | | | | | | |
| Oberbayern | 10 430 | 9 969 | 277 | 107 | 72 | 5 | - | - | - | - |
| Niederbayern | 3 022 | 2 875 | 116 | 18 | 12 | 1 | - | - | - | - |
| Oberpfalz | 2 617 | 2 393 | 177 | 25 | 20 | 2 | - | - | - | - |
| Oberfranken | 2 427 | 2 283 | 118 | 18 | 8 | - | - | - | - | - |
| Mittelfranken | 3 950 | 3 625 | 244 | 28 | 49 | 4 | - | - | - | - |
| Unterfranken | 3 044 | 2 754 | 233 | 38 | 17 | 2 | - | - | - | - |
| Schwaben | 4 671 | 4 356 | 233 | 58 | 21 | 3 | - | - | - | - |
| Bayern 2013/14 | 30 161 | 28 255 | 1 398 | 292 | 199 | 17 | - | - | - | - |
| davon Regelklassen | 26 419 | 25 003 | 1 111 | 131 | 170 | 4 | - | - | - | - |
| M-Klassen ¹⁾ | 2 228 | 2 178 | 34 | 13 | 3 | - | - | - | - | - |
| Praxisklassen | 95 | 48 | 21 | 26 | - | - | - | - | - | - |
| Kooperationsklassen ²⁾ | 815 | 800 | 14 | 1 | - | - | - | - | - | - |
| Tandemklassen ³⁾ | 21 | 21 | - | - | - | - | - | - | - | - |
| Partnerklassen der GS sowie MS/HS an der Förderschule ⁴⁾ | 21 | 20 | - | - | 1 | - | - | - | - | - |
| Übergangsklassen für Schüler aus- ländischer Herkunft ⁵⁾ | 244 | 84 | 83 | 39 | 25 | 13 | - | - | - | - |
| Klassen der flexiblen Grundschule | 217 | - | 135 | 82 | - | - | - | - | - | - |
| Berufsorientierungsklassen | 14 | 14 | - | - | - | - | - | - | - | - |
| Klassen im 9+2 Angebot | 87 | 87 | - | - | - | - | - | - | - | - |
| Bayern 2012/13 | 30 387 | 28 671 | 1 284 | 239 | 182 | 11 | - | - | - | - |

1) Mittlere-Reife-Zug. - 2) Art. 30a Abs. 7 Nr. 1 BayEUG. - 3) Art. 30b Abs. 5, Satz 1 ff. BayEUG. - 4) Art. 30a Abs. 7 Nr. 2 BayEUG. - 5) Übergangsklassen sind für Schüler ausländischer Herkunft mit verschiedenen Muttersprachen bestimmt.

Tabelle 18. Jahrgangsklassen der Grundschulen sowie Mittel-/Hauptschulen in Bayern 2013/14

| Jahrgangsstufe Art der Klassen Schulträger | Jahrgangsklassen | | | | | | | |
|--|--|------------|---|--------------------|---------------------|--------------|--------------|-------------------|
| | an | | insgesamt | einfach geführt | parallel geführt | davon mit | | |
| | öffentlichen | privaten | | | | zwei | drei | vier oder mehr |
| | Grundschulen sowie Mittel-/Hauptschulen | | Parallelklassen an der gleichen Schule | | | | | |
| 1..... | 4 356 | 111 | 4 467 | 706 | 3 761 | 1 454 | 1 263 | 1 044 |
| 2..... | 4 280 | 109 | 4 389 | 693 | 3 696 | 1 488 | 1 224 | 984 |
| 3..... | 4 565 | 110 | 4 675 | 675 | 4 000 | 1 612 | 1 335 | 1 053 |
| 4..... | 4 596 | 131 | 4 727 | 695 | 4 032 | 1 602 | 1 416 | 1 014 |
| 5..... | 1 640 | 77 | 1 717 | 381 | 1 336 | 720 | 417 | 199 |
| 6..... | 1 612 | 66 | 1 678 | 396 | 1 282 | 716 | 369 | 197 |
| 7..... | 1 751 | 69 | 1 820 | 355 | 1 465 | 576 | 495 | 394 |
| 8..... | 1 790 | 72 | 1 862 | 344 | 1 518 | 572 | 537 | 409 |
| 9/9A..... | 2 108 | 84 | 2 192 | 387 | 1 805 | 484 | 513 | 808 |
| 10..... | 694 | 34 | 728 | 187 | 541 | 444 | 84 | 13 |
| Insgesamt 2013/14 | 27 392 | 863 | 28 255 | 4 819 | 23 436 | 9 668 | 7 653 | 6 115 |
| davon | | | | | | | | |
| Knabenklassen | 22 | 13 | 35 | 9 | 26 | 8 | 9 | 9 |
| Mädchenklassen | 2 | 19 | 21 | 2 | 19 | 17 | 2 | - |
| gemischte Klassen | 27 368 | 831 | 28 199 | 4 808 | 23 391 | 9 643 | 7 642 | 6 106 |
| darunter an privaten Schulen | - | 863 | 863 | 279 | 584 | 296 | 141 | 147 |
| Insgesamt 2012/13 | 27 810 | 861 | 28 671 | 4 761 | 23 910 | 9 916 | 7 866 | 6 128 |

Tabelle 19. Kombinierte Klassen der Grundschulen sowie Mittel-/Hauptschulen in Bayern 2013/14

| Art der Kombination Schulträger | Kombinierte Klassen | | | | | | | | | | | | Knaben- klassen | Mädchen- klassen |
|--|---------------------|---------------|----------------|-------------------------------|------------|------------|-----------|----------|----------|----------|----------|----------|--------------------|---------------------|
| | an | | ins- gesamt | davon mit Zusammenfassung von | | | | | | | | | | |
| | öffent- lichen | pri- vaten | | 2 | 3 | 4 | 5 | 6 | 7 | 8 | 9 | | | |
| | | | | Jahrgangsstufen | | | | | | | | | | |
| Grundschulen sowie Mittel- /Hauptschulen | | | | | | | | | | | | | | |
| Grundschuljahrgangsstufen: | | | | | | | | | | | | | | |
| 1 und 2 | 699 | 27 | 726 | 726 | - | - | - | - | - | - | - | - | 1 | 1 |
| 1, 2 und 2A | 82 | - | 82 | - | 82 | - | - | - | - | - | - | - | - | - |
| 3 und 4 | 360 | 17 | 377 | 377 | - | - | - | - | - | - | - | - | - | 2 |
| 1 bis 4 | 18 | 167 | 185 | - | - | 185 | - | - | - | - | - | - | - | - |
| Sonstige | 87 | 55 | 142 | 66 | 76 | - | - | - | - | - | - | - | - | - |
| Mittel-/Hauptschuljahrgangsstufen: | | | | | | | | | | | | | | |
| 5 und 6 | 24 | 64 | 88 | 88 | - | - | - | - | - | - | - | - | - | - |
| 7 und 8 | 13 | 48 | 61 | 61 | - | - | - | - | - | - | - | - | 1 | - |
| Sonstige | 103 | 112 | 215 | 79 | 112 | 11 | 13 | - | - | - | - | - | 1 | - |
| Grund- und Mittel-/Hauptschuljahr- gangsstufen gemischt | 6 | 24 | 30 | 1 | 22 | 3 | 4 | - | - | - | - | - | - | - |
| Insgesamt 2013/14 | 1 392 | 514 | 1 906 | 1 398 | 292 | 199 | 17 | - | - | - | - | - | 3 | 3 |
| darunter an privaten Schulen | - | 514 | 514 | 202 | 136 | 172 | 4 | - | - | - | - | - | 2 | 3 |
| Insgesamt 2012/13 | 1 226 | 490 | 1 716 | 1 284 | 239 | 182 | 11 | - | - | - | - | - | 3 | 3 |

**Tabelle 20. Klassen an Grundschulen sowie Mittel-/Hauptschulen
in Bayern 2013/14 nach Klassenfrequenzgruppen**

| Gebiet Schulträger | Klassen insgesamt | davon Klassen mit ... Schülern | | | | |
|---------------------------------------|----------------------|--------------------------------|---------------|---------------|--------------|-----------------|
| | | 15 oder weniger | 16 bis 20 | 21 bis 25 | 26 bis 30 | 31 oder mehr |
| Oberbayern | 10 430 | 774 | 3 851 | 4 840 | 947 | 18 |
| Niederbayern | 3 022 | 313 | 1 188 | 1 212 | 307 | 2 |
| Oberpfalz | 2 617 | 185 | 1 043 | 1 132 | 255 | 2 |
| Oberfranken | 2 427 | 273 | 1 036 | 928 | 187 | 3 |
| Mittelfranken | 3 950 | 302 | 1 489 | 1 826 | 331 | 2 |
| Unterfranken | 3 044 | 306 | 1 325 | 1 179 | 233 | 1 |
| Schwaben | 4 671 | 371 | 2 006 | 1 935 | 358 | 1 |
| Bayern 2013/14 | 30 161 | 2 524 | 11 938 | 13 052 | 2 618 | 29 |
| davon München | 2 620 | 180 | 913 | 1 337 | 186 | 4 |
| Nürnberg | 1 118 | 78 | 425 | 547 | 68 | - |
| Augsburg | 665 | 55 | 354 | 244 | 12 | - |
| Würzburg | 217 | 19 | 90 | 88 | 20 | - |
| Regensburg | 305 | 19 | 97 | 164 | 25 | - |
| Ingolstadt | 321 | 23 | 126 | 156 | 16 | - |
| Erlangen | 223 | 8 | 79 | 125 | 11 | - |
| Fürth | 277 | 12 | 114 | 135 | 16 | - |
| übrige kreisfreie Städte | 2 064 | 186 | 883 | 856 | 139 | - |
| Landkreise | 22 351 | 1 944 | 8 857 | 9 400 | 2 125 | 25 |
| darunter an privaten Schulen | 1 377 | 158 | 426 | 659 | 117 | 17 |
| Bayern 2012/13 | 30 387 | 2 420 | 11 697 | 13 302 | 2 936 | 32 |

Tabelle 21. Durchschnittliche Klassenstärke an Grundschulen sowie Mittel-/Hauptschulen in Bayern 2013/14

| Gebiet Schulträger | Durchschnittliche Zahl der Schüler in | | | | | | | | | | | | | |
|---------------------------------------|---------------------------------------|---|-------------|-------------|-------------|-------------|-------------|-------------|-------------|-------------|-------------|---|--------------------|-------------------------------------|
| | Klassen ins- gesamt | Jahrgangsklassen der Jahrgangsstufe ... | | | | | | | | | | kombinierten Klassen mit Zusammenfassung von | | |
| | | 1 | 2 | 3 | 4 | 5 | 6 | 7 | 8 | 9/9A | 10 | Grund- | Mittel- /Haupt- | Grund- und Mittel- /Haupt- |
| | | schuljahrgangsstufen | | | | | | | | | | | | |
| Oberbayern | 20,9 | 21,4 | 21,6 | 21,4 | 21,5 | 19,6 | 19,6 | 19,1 | 19,3 | 20,1 | 21,1 | 20,4 | 20,0 | 21,9 |
| Niederbayern | 20,5 | 20,6 | 21,3 | 20,9 | 20,9 | 20,2 | 19,6 | 19,3 | 20,3 | 20,2 | 20,5 | 20,4 | 18,5 | 29,0 |
| Oberpfalz | 20,8 | 21,2 | 21,3 | 21,3 | 21,5 | 20,4 | 20,3 | 20,1 | 19,8 | 19,8 | 20,5 | 20,3 | 17,3 | 23,5 |
| Oberfranken | 20,1 | 20,7 | 20,4 | 20,4 | 20,4 | 19,3 | 20,0 | 18,4 | 19,5 | 19,7 | 19,9 | 19,6 | 19,2 | - |
| Mittelfranken | 20,8 | 21,2 | 21,3 | 21,5 | 21,2 | 20,3 | 20,0 | 19,4 | 19,5 | 20,2 | 21,3 | 20,5 | 18,3 | - |
| Unterfranken | 20,2 | 20,7 | 20,8 | 20,6 | 20,8 | 19,8 | 19,5 | 19,3 | 19,1 | 19,6 | 21,0 | 19,6 | 18,4 | 20,7 |
| Schwaben | 20,4 | 20,6 | 21,0 | 21,0 | 20,9 | 20,0 | 19,9 | 19,1 | 19,7 | 19,9 | 20,4 | 20,2 | 19,7 | 8,0 |
| Bayern 2013/14 | 20,6 | 21,1 | 21,2 | 21,2 | 21,2 | 19,9 | 19,8 | 19,2 | 19,5 | 20,0 | 20,8 | 20,2 | 19,2 | 21,4 |
| davon München | 21,0 | 21,7 | 22,0 | 21,8 | 21,7 | 18,4 | 18,1 | 18,4 | 18,0 | 20,4 | 21,6 | 19,0 | 17,8 | 18,7 |
| Nürnberg | 20,7 | 21,0 | 21,4 | 21,4 | 21,2 | 20,7 | 20,5 | 19,4 | 20,0 | 19,7 | 21,7 | 20,6 | 17,5 | - |
| Augsburg | 19,7 | 20,5 | 20,2 | 19,9 | 20,0 | 19,0 | 19,2 | 18,3 | 18,4 | 19,2 | 19,8 | 19,5 | 18,8 | - |
| Würzburg | 20,4 | 21,1 | 21,3 | 20,4 | 21,0 | 18,3 | 18,5 | 20,2 | 18,9 | 19,7 | 21,6 | 19,6 | 20,2 | 22,0 |
| Regensburg | 21,2 | 22,1 | 22,0 | 21,8 | 20,8 | 22,8 | 19,3 | 20,7 | 21,4 | 19,4 | 20,6 | 21,3 | 17,9 | - |
| Ingolstadt | 20,6 | 22,2 | 21,5 | 21,3 | 21,4 | 21,6 | 19,9 | 16,7 | 19,6 | 18,1 | 20,8 | 17,5 | 19,7 | - |
| Erlangen | 21,1 | 21,0 | 22,1 | 22,1 | 20,7 | 18,5 | 18,4 | 21,3 | 21,1 | 20,8 | 21,0 | 20,7 | 20,4 | - |
| Fürth | 20,6 | 22,0 | 20,6 | 21,4 | 21,3 | 19,2 | 19,9 | 18,8 | 18,1 | 20,9 | 20,6 | 22,4 | 16,6 | - |
| übrige kreisfreie Städte | 20,3 | 20,9 | 21,0 | 20,7 | 20,7 | 19,2 | 19,2 | 18,7 | 19,8 | 19,5 | 20,7 | 20,8 | 18,2 | 23,5 |
| Landkreise | 20,6 | 21,0 | 21,2 | 21,1 | 21,2 | 20,1 | 20,0 | 19,4 | 19,7 | 20,1 | 20,7 | 20,1 | 19,8 | 22,0 |
| darunter an privaten Schulen | 20,8 | 19,9 | 20,4 | 21,2 | 20,5 | 20,1 | 21,0 | 20,3 | 20,0 | 19,6 | 15,7 | 21,8 | 21,9 | 23,2 |
| Bayern 2012/13 | 20,8 | 21,1 | 21,3 | 21,3 | 21,5 | 20,0 | 19,9 | 19,2 | 19,6 | 19,9 | 21,3 | 20,4 | 19,5 | 21,7 |

Schüler

Tabelle 22. Schüler in öffentlichen und privaten Grundschulen sowie Mittel-/Hauptschulen in Bayern 2013/14

| Gebiet | Schüler insgesamt | davon in | | | | | |
|----------------------------|----------------------|---|----------------|----------------|---|---------------|---------------|
| | | öffentlichen Grundschulen sowie Mittel-/Hauptschulen | | | privaten Grundschulen sowie Mittel-/Hauptschulen | | |
| | | männlich | weiblich | insgesamt | männlich | weiblich | insgesamt |
| Oberbayern | 217 851 | 106 670 | 97 320 | 203 990 | 7 148 | 6 713 | 13 861 |
| Niederbayern | 62 079 | 31 272 | 28 449 | 59 721 | 1 262 | 1 096 | 2 358 |
| Oberpfalz | 54 398 | 27 732 | 24 956 | 52 688 | 948 | 762 | 1 710 |
| Oberfranken | 48 681 | 24 452 | 22 971 | 47 423 | 668 | 590 | 1 258 |
| Mittelfranken | 82 017 | 40 421 | 37 314 | 77 735 | 2 122 | 2 160 | 4 282 |
| Unterfranken | 61 541 | 30 762 | 28 613 | 59 375 | 1 136 | 1 030 | 2 166 |
| Schwaben | 95 427 | 48 325 | 44 090 | 92 415 | 1 568 | 1 444 | 3 012 |
| Bayern 2013/14 | 621 994 | 309 634 | 283 713 | 593 347 | 14 852 | 13 795 | 28 647 |
| davon München | 54 897 | 25 923 | 24 114 | 50 037 | 2 401 | 2 459 | 4 860 |
| Nürnberg | 23 194 | 11 075 | 10 397 | 21 472 | 771 | 951 | 1 722 |
| Augsburg | 13 068 | 6 283 | 5 886 | 12 169 | 464 | 435 | 899 |
| Würzburg | 4 416 | 2 042 | 1 894 | 3 936 | 260 | 220 | 480 |
| Regensburg | 6 458 | 2 785 | 2 552 | 5 337 | 608 | 513 | 1 121 |
| Ingolstadt | 6 626 | 3 199 | 2 920 | 6 119 | 272 | 235 | 507 |
| Erlangen | 4 702 | 2 065 | 1 916 | 3 981 | 359 | 362 | 721 |
| Fürth | 5 719 | 2 860 | 2 708 | 5 568 | 86 | 65 | 151 |
| übrige kreisfreie Städte . | 41 825 | 20 345 | 19 164 | 39 509 | 1 188 | 1 128 | 2 316 |
| Landkreise | 461 089 | 233 057 | 212 162 | 445 219 | 8 443 | 7 427 | 15 870 |
| Bayern 2012/13 | 630 610 | 313 802 | 288 494 | 602 296 | 14 612 | 13 702 | 28 314 |

Tabelle 23. Schulanfänger und zurückgestellte Schüler an Grundschulen in Bayern im Herbst 2013

| Gebiet Schulträger | Schulanfänger 2013 | | | | | | | Zurückstellungen im Frühjahr 2013 ¹⁾ | |
|------------------------------------|--------------------|---------------|----------------|--|--------------|--|---------------------|---|---------------------|
| | männlich | weiblich | insgesamt | darunter | | | | | |
| | | | | Zurückstellungen im Vorjahr ¹⁾ | | 2013 vorzeitig aufgenommene Kinder ²⁾ | | | |
| | | | | männl. | weibl. | männl. | weibl. | | |
| Oberbayern | 19 480 | 18 739 | 38 219 | 2 850 | 1 651 | 344 | 598 | 3 105 | 1 866 |
| Niederbayern | 4 864 | 4 649 | 9 513 | 704 | 423 | 57 | 100 | 731 | 392 |
| Oberpfalz | 4 461 | 4 189 | 8 650 | 613 | 360 | 52 | 116 | 620 | 347 |
| Oberfranken | 3 866 | 3 927 | 7 793 | 568 | 351 | 62 | 111 | 625 | 340 |
| Mittelfranken | 6 865 | 6 665 | 13 530 | 840 | 500 | 100 | 172 | 972 | 562 |
| Unterfranken | 4 824 | 4 863 | 9 687 | 628 | 389 | 73 | 117 | 679 | 427 |
| Schwaben | 7 483 | 7 497 | 14 980 | 945 | 631 | 99 | 196 | 1 108 | 653 |
| Bayern 2013/14 | 51 843 | 50 529 | 102 372 | 7 148 | 4 305 | 787 | 1 410 | 7 840 | 4 587 |
| dav. München | 5 453 | 5 267 | 10 720 | 584 | 394 | 147 | 233 | 725 | 409 |
| Nürnberg | 1 972 | 1 843 | 3 815 | 199 | 109 | 39 | 46 | 252 | 134 |
| Augsburg | 1 095 | 1 049 | 2 144 | 66 | 46 | 15 | 41 | 73 | 33 |
| Würzburg | 395 | 362 | 757 | 46 | 27 | 9 | 17 | 53 | 28 |
| Regensburg | 554 | 522 | 1 076 | 69 | 45 | 10 | 21 | 82 | 39 |
| Ingolstadt | 572 | 512 | 1 084 | 73 | 44 | 9 | 10 | 90 | 62 |
| Erlangen | 454 | 434 | 888 | 56 | 29 | 8 | 12 | 59 | 43 |
| Fürth | 449 | 433 | 882 | 55 | 33 | 8 | 24 | 57 | 52 |
| übr. kreisfreie Städte | 3 334 | 3 455 | 6 789 | 448 | 335 | 49 | 97 | 502 | 328 |
| Landkreise | 37 565 | 36 652 | 74 217 | 5 552 | 3 243 | 493 | 909 | 5 947 | 3 459 |
| darunter an privaten Schulen | 1 941 | 1 792 | 3 733 | 305 | 137 | 84 | 137 | 65 | 38 |
| Bayern 2012/13 | 51 394 | 50 051 | 101 445 | 6 919 | 4 130 | 907 ³⁾ | 1 565 ³⁾ | 7 674 ⁴⁾ | 4 486 ⁴⁾ |

1) Nach Art. 37 Abs. 2 BayEUG. - 2) Nach Art. 37 Abs. 1 BayEUG. - 3) Vorzeitige Aufnahmen 2012. - 4) Zurückstellungen im Frühjahr 2012.

Tabelle 24. Schülerzugänge an Grundschulen sowie Mittel-/Hauptschulen in Bayern im Herbst 2013 nach Schulart und Geschlecht

| Zugänge aus | Geschlecht | Zugänge insgesamt | davon in Jahrgangsstufe ... | | | | | | |
|---|------------------|-------------------|-----------------------------|---------------|--------------|--------------|--------------|--------------|--------------|
| | | | 1 bis 4 | 5 | 6 | 7 | 8 | 9/9A | 10 |
| anderen GS sowie MS/HS und Schulanfänger | männlich | 85 433 | 58 826 | 17 349 | 1 403 | 2 817 | 1 748 | 2 536 | 754 |
| | weiblich | 79 901 | 57 286 | 14 985 | 1 080 | 2 383 | 1 393 | 2 096 | 678 |
| | insgesamt | 165 334 | 116 112 | 32 334 | 2 483 | 5 200 | 3 141 | 4 632 | 1 432 |
| Förderzentren | männlich | 1 429 | 654 | 463 | 101 | 118 | 43 | 48 | 2 |
| | weiblich | 709 | 284 | 243 | 70 | 59 | 20 | 26 | 7 |
| | insgesamt | 2 138 | 938 | 706 | 171 | 177 | 63 | 74 | 9 |
| Realschulen, Realschulen zur sonderpäd. Förderung | männlich | 3 066 | - | 21 | 416 | 581 | 765 | 947 | 336 |
| | weiblich | 1 639 | - | 11 | 194 | 275 | 412 | 538 | 209 |
| | insgesamt | 4 705 | - | 32 | 610 | 856 | 1 177 | 1 485 | 545 |
| Gymnasien, Schulen besonderer Art und Freien Waldorfschulen | männlich | 755 | 31 | 9 | 77 | 125 | 89 | 157 | 267 |
| | weiblich | 421 | 21 | 10 | 29 | 87 | 43 | 85 | 146 |
| | insgesamt | 1 176 | 52 | 19 | 106 | 212 | 132 | 242 | 413 |
| Wirtschaftsschulen | männlich | 302 | - | - | - | 5 | 79 | 170 | 48 |
| | weiblich | 247 | - | - | - | 2 | 73 | 124 | 48 |
| | insgesamt | 549 | - | - | - | 7 | 152 | 294 | 96 |
| Sonstigen Schulen | männlich | 60 | - | - | - | - | - | 23 | 37 |
| | weiblich | 49 | - | - | - | - | 1 | 10 | 38 |
| | insgesamt | 109 | - | - | - | - | 1 | 33 | 75 |
| Insgesamt 2013/14 | männlich | 91 045 | 59 511 | 17 842 | 1 997 | 3 646 | 2 724 | 3 881 | 1 444 |
| | weiblich | 82 966 | 57 591 | 15 249 | 1 373 | 2 806 | 1 942 | 2 879 | 1 126 |
| | insgesamt | 174 011 | 117 102¹⁾ | 33 091 | 3 370 | 6 452 | 4 666 | 6 760 | 2 570 |
| 2012/13 | männlich | 90 574 | 59 081 | 18 092 | 1 916 | 3 736 | 2 626 | 3 684 | 1 439 |
| | weiblich | 82 483 | 57 076 | 15 599 | 1 356 | 2 857 | 1 840 | 2 643 | 1 112 |
| | insgesamt | 173 057 | 116 157 ²⁾ | 33 691 | 3 272 | 6 593 | 4 466 | 6 327 | 2 551 |

1) Davon 102 762 Schüler in Jahrgangsstufe 1, 4 719 in Jahrgangsstufe 2, 5 485 in Jahrgangsstufe 3 und 4 136 in Jahrgangsstufe 4. Zum Teil sind die "Zugänge aus anderen GS sowie MS/HS" durch geänderte Schulnummern verursacht, vgl. Seite 4. - 2) Davon 101 764 Schüler in Jahrgangsstufe 1, 4 617 in Jahrgangsstufe 2, 5 616 in Jahrgangsstufe 3 und 4 160 in Jahrgangsstufe 4.

Tabelle 25. Schüler der Grundschulen sowie Mittel-/Hauptschulen in Bayern 2013/14 nach Geburtsjahren und Jahrgangsstufen sowie Ausländer und Aussiedler

| Geburtsjahr | Ausländer Aussiedler | Schüler in der Jahrgangsstufe ... | | | | | | | | | | Schüler ins- gesamt | |
|--------------------------------------|-------------------------|-----------------------------------|----------------|----------------|----------------|---------------|---------------|---------------|---------------|---------------|---------------|---------------------------|--------|
| | | 1 | 2/2A | 3 | 4 | 5 | 6 | 7 | 8 | 9/9A | 10 | | |
| 2008 | männlich | 46 | - | - | - | - | - | - | - | - | - | - | 46 |
| | weiblich | 102 | - | - | - | - | - | - | - | - | - | - | 102 |
| 2007 | männlich | 33 090 | 74 | - | - | - | - | - | - | - | - | - | 33 164 |
| | weiblich | 35 555 | 127 | 2 | - | - | - | - | - | - | - | - | 35 684 |
| 2006 | männlich | 19 111 | 32 171 | 153 | 2 | - | - | - | - | - | - | - | 51 437 |
| | weiblich | 15 190 | 34 731 | 205 | 1 | - | - | - | - | - | - | - | 50 127 |
| 2005 | männlich | 302 | 19 419 | 32 639 | 203 | - | - | - | - | - | - | - | 52 563 |
| | weiblich | 222 | 15 637 | 34 976 | 239 | - | - | - | - | - | - | - | 51 074 |
| 2004 | männlich | 26 | 685 | 19 504 | 33 153 | 25 | - | - | - | - | - | - | 53 393 |
| | weiblich | 13 | 544 | 15 577 | 36 473 | 34 | - | - | - | - | - | - | 52 641 |
| 2003 | männlich | 2 | 25 | 979 | 18 396 | 9 687 | 30 | - | - | - | - | - | 29 119 |
| | weiblich | 4 | 26 | 692 | 14 565 | 9 372 | 19 | - | - | - | - | - | 24 678 |
| 2002 | männlich | 1 | 1 | 38 | 1 130 | 7 770 | 8 880 | 39 | - | - | - | - | 17 859 |
| | weiblich | - | 2 | 37 | 852 | 5 925 | 8 262 | 38 | - | - | - | - | 15 116 |
| 2001 | männlich | - | 1 | - | 43 | 1 467 | 8 073 | 8 619 | 20 | - | - | - | 18 223 |
| | weiblich | - | 1 | 4 | 44 | 966 | 6 030 | 7 817 | 26 | - | - | - | 14 888 |
| 2000 | männlich | - | - | - | - | 156 | 1 843 | 8 952 | 8 160 | 18 | - | - | 19 129 |
| | weiblich | - | - | 2 | 1 | 68 | 1 172 | 6 636 | 7 258 | 15 | - | - | 15 152 |
| 1999 | männlich | - | - | - | - | 5 | 168 | 2 299 | 9 781 | 8 009 | 3 | - | 20 265 |
| | weiblich | - | - | - | - | 10 | 122 | 1 484 | 7 035 | 7 156 | 10 | - | 15 817 |
| 1998 | männlich | - | - | - | 2 | 4 | 8 | 261 | 3 086 | 11 620 | 2 555 | - | 17 536 |
| | weiblich | - | - | - | - | 1 | 10 | 188 | 1 860 | 8 558 | 2 863 | - | 13 480 |
| 1997 | männlich | - | - | - | - | - | 4 | 17 | 327 | 4 832 | 3 522 | - | 8 702 |
| | weiblich | - | - | - | - | 1 | - | 12 | 225 | 3 251 | 3 120 | - | 6 609 |
| 1996 oder früher | männlich | - | - | - | - | - | - | 1 | 17 | 1 030 | 2 002 | - | 3 050 |
| | weiblich | - | - | - | - | - | - | 2 | 13 | 708 | 1 417 | - | 2 140 |
| Insgesamt | männlich | 52 578 | 52 376 | 53 313 | 52 929 | 19 114 | 19 006 | 20 188 | 21 391 | 25 509 | 8 082 | 324 486 | |
| | weiblich | 51 086 | 51 068 | 51 495 | 52 175 | 16 377 | 15 615 | 16 177 | 16 417 | 19 688 | 7 410 | 297 508 | |
| | insgesamt | 103 664 | 103 444 | 104 808 | 105 104 | 35 491 | 34 621 | 36 365 | 37 808 | 45 197 | 15 492 | 621 994 | |
| dar. ausländ. | männlich | 3 494 | 3 332 | 3 587 | 3 673 | 2 196 | 2 228 | 2 658 | 3 278 | 4 606 | 988 | 30 040 | |
| Schüler | weiblich | 3 359 | 3 381 | 3 527 | 3 587 | 2 101 | 2 094 | 2 359 | 2 794 | 3 740 | 1 002 | 27 944 | |
| Aussiedler- schüler ¹⁾ | männlich | 1 | 6 | 3 | 3 | 1 | 5 | 3 | 3 | 3 | - | 28 | |
| | weiblich | 2 | 3 | 3 | 1 | 4 | 3 | 3 | 2 | - | - | 21 | |

1) Aussiedlerschüler, die vom 2. Oktober 2012 bis 1. Oktober 2013 nach Deutschland zugezogen waren und am 1. Oktober 2013 eine GS sowie MS/HS besuchten.

Tabelle 26. Schüler der Grundschulen sowie Mittel-/Hauptschulen in Bayern 2013/14 nach Regierungsbezirken und Jahrgangsstufen

| Gebiet | Schulträger | Schüler in der Jahrgangsstufe ... | | | | | | | | | | Schüler ins- gesamt |
|------------------------------------|------------------|-----------------------------------|----------------|----------------|----------------|---------------|---------------|---------------|---------------|---------------|---------------|---------------------------|
| | | 1 | 2/2A | 3 | 4 | 5 | 6 | 7 | 8 | 9/9A | 10 | |
| Oberbayern | männlich | 19 711 | 19 238 | 19 535 | 19 219 | 6 195 | 5 870 | 6 458 | 6 774 | 8 098 | 2 720 | 113 818 |
| | weiblich | 18 925 | 18 785 | 18 763 | 18 878 | 5 394 | 4 790 | 5 063 | 4 947 | 6 172 | 2 316 | 104 033 |
| Niederbayern | männlich | 4 941 | 4 963 | 5 005 | 5 135 | 2 052 | 2 220 | 2 267 | 2 370 | 2 797 | 784 | 32 534 |
| | weiblich | 4 690 | 4 913 | 4 938 | 5 000 | 1 764 | 1 736 | 1 737 | 1 854 | 2 123 | 790 | 29 545 |
| Oberpfalz | männlich | 4 510 | 4 432 | 4 567 | 4 508 | 1 806 | 1 833 | 1 933 | 2 080 | 2 259 | 752 | 28 680 |
| | weiblich | 4 221 | 4 274 | 4 308 | 4 366 | 1 510 | 1 557 | 1 525 | 1 539 | 1 671 | 747 | 25 718 |
| Oberfranken | männlich | 3 922 | 4 001 | 4 136 | 4 014 | 1 518 | 1 580 | 1 575 | 1 699 | 2 010 | 665 | 25 120 |
| | weiblich | 3 967 | 3 932 | 4 040 | 4 241 | 1 292 | 1 312 | 1 270 | 1 283 | 1 616 | 608 | 23 561 |
| Mittelfranken | männlich | 7 008 | 6 900 | 7 008 | 6 809 | 2 450 | 2 508 | 2 552 | 2 723 | 3 519 | 1 066 | 42 543 |
| | weiblich | 6 784 | 6 819 | 6 731 | 6 650 | 2 177 | 2 079 | 2 227 | 2 201 | 2 858 | 948 | 39 474 |
| Unterfranken | männlich | 4 888 | 5 109 | 5 172 | 5 301 | 1 975 | 1 922 | 2 046 | 2 088 | 2 549 | 848 | 31 898 |
| | weiblich | 4 916 | 4 899 | 5 163 | 5 148 | 1 655 | 1 595 | 1 678 | 1 862 | 1 958 | 769 | 29 643 |
| Schwaben | männlich | 7 598 | 7 733 | 7 890 | 7 943 | 3 118 | 3 073 | 3 357 | 3 657 | 4 277 | 1 247 | 49 893 |
| | weiblich | 7 583 | 7 446 | 7 552 | 7 892 | 2 585 | 2 546 | 2 677 | 2 731 | 3 290 | 1 232 | 45 534 |
| Bayern | männlich | 52 578 | 52 376 | 53 313 | 52 929 | 19 114 | 19 006 | 20 188 | 21 391 | 25 509 | 8 082 | 324 486 |
| | weiblich | 51 086 | 51 068 | 51 495 | 52 175 | 16 377 | 15 615 | 16 177 | 16 417 | 19 688 | 7 410 | 297 508 |
| | insgesamt | 103 664 | 103 444 | 104 808 | 105 104 | 35 491 | 34 621 | 36 365 | 37 808 | 45 197 | 15 492 | 621 994 |
| darunter an privaten Schulen | zusammen | 3 764 | 3 781 | 3 924 | 4 023 | 2 615 | 2 452 | 2 478 | 2 313 | 2 394 | 903 | 28 647 |

**Tabelle 27. Schüler der Grundschulen sowie Mittel-/Hauptschulen
in Bayern 2013/14 nach Jahrgangsstufen in Prozent**

| Gebiet | Von den Schülern waren ... % in der Jahrgangsstufe ... | | | | | | | | | |
|-------------------------------|--|-------------|-------------|-------------|------------|------------|------------|------------|------------|------------|
| | 1 | 2/2A | 3 | 4 | 5 | 6 | 7 | 8 | 9/9A | 10 |
| Oberbayern | 17,7 | 17,5 | 17,6 | 17,5 | 5,3 | 4,9 | 5,3 | 5,4 | 6,6 | 2,3 |
| dar. München | 19,7 | 19,1 | 18,7 | 17,7 | 4,4 | 3,7 | 4,4 | 4,6 | 6,0 | 1,7 |
| Ingolstadt | 16,6 | 16,5 | 16,4 | 16,8 | 6,0 | 5,8 | 5,7 | 6,3 | 7,5 | 2,5 |
| Niederbayern | 15,5 | 15,9 | 16,0 | 16,3 | 6,1 | 6,4 | 6,4 | 6,8 | 7,9 | 2,5 |
| Oberpfalz | 16,1 | 16,0 | 16,3 | 16,3 | 6,1 | 6,2 | 6,4 | 6,7 | 7,2 | 2,8 |
| dar. Regensburg | 16,9 | 17,4 | 16,0 | 15,9 | 5,9 | 6,1 | 6,4 | 5,8 | 6,6 | 2,9 |
| Oberfranken | 16,2 | 16,3 | 16,8 | 17,0 | 5,8 | 5,9 | 5,8 | 6,1 | 7,4 | 2,6 |
| Mittelfranken | 16,8 | 16,7 | 16,8 | 16,4 | 5,6 | 5,6 | 5,8 | 6,0 | 7,8 | 2,5 |
| dar. Nürnberg | 17,0 | 16,8 | 16,1 | 15,8 | 6,2 | 5,9 | 6,0 | 6,1 | 8,0 | 2,1 |
| Erlangen | 19,1 | 19,2 | 20,3 | 18,0 | 4,7 | 4,2 | 3,8 | 3,9 | 5,2 | 1,6 |
| Fürth | 15,9 | 15,7 | 16,3 | 15,5 | 6,3 | 6,2 | 6,5 | 6,2 | 8,5 | 2,9 |
| Unterfranken | 15,9 | 16,3 | 16,8 | 17,0 | 5,9 | 5,7 | 6,1 | 6,4 | 7,3 | 2,6 |
| dar. Würzburg | 17,4 | 18,0 | 16,8 | 17,6 | 5,3 | 5,1 | 4,6 | 5,4 | 7,1 | 2,6 |
| Schwaben | 15,9 | 15,9 | 16,2 | 16,6 | 6,0 | 5,9 | 6,3 | 6,7 | 7,9 | 2,6 |
| dar. Augsburg | 16,8 | 16,3 | 15,6 | 16,3 | 6,3 | 5,9 | 6,2 | 6,6 | 7,8 | 2,3 |
| Bayern | 16,7 | 16,6 | 16,9 | 16,9 | 5,7 | 5,6 | 5,8 | 6,1 | 7,3 | 2,5 |
| davon kreisfreie Städte | 17,8 | 17,5 | 17,1 | 16,8 | 5,5 | 5,1 | 5,4 | 5,7 | 7,1 | 2,2 |
| Landkreise | 16,3 | 16,3 | 16,8 | 16,9 | 5,8 | 5,7 | 6,0 | 6,2 | 7,3 | 2,6 |

Tabelle 28. Wiederholungsschüler an Grundschulen sowie Mittel-/Hauptschulen in Bayern 2013/14

| Art | Ge- schlecht | Wiederholer in der Jahrgangsstufe ... | | | | | | | | | | Wieder- holer insge- samt |
|---|-----------------|---------------------------------------|-----|-----|-----|-----|-----|-----|-----|-------|-----|------------------------------------|
| | | 1 | 2 | 3 | 4 | 5 | 6 | 7 | 8 | 9 | 10 | |
| Schüler, die eine Jahrgangsstufe wiederholen, unabhängig von der im Vorjahr besuchten Schulart | männlich | 685 | 749 | 603 | 333 | 620 | 509 | 703 | 772 | 2 569 | 506 | 8 049 |
| | weiblich | 508 | 726 | 531 | 313 | 349 | 306 | 440 | 504 | 1 831 | 355 | 5 863 |
| darunter | | | | | | | | | | | | |
| Pflichtwiederholer der GS sowie MS/HS gemäß Art. 53 Abs. 2 BayEUG | männlich | 240 | 175 | 89 | 49 | 304 | 287 | 397 | 310 | 209 | 37 | 2 097 |
| | weiblich | 177 | 169 | 73 | 44 | 125 | 107 | 224 | 180 | 143 | 19 | 1 261 |
| Freiwillige Wiederholer der GS sowie MS/HS gemäß §§ 41 Abs. 1 GrSO, 51 Abs 1 MSO oder Art. 38 BayEUG .. | männlich | 297 | 478 | 412 | 216 | 174 | 127 | 176 | 300 | 2 069 | 287 | 4 536 |
| | weiblich | 230 | 459 | 390 | 228 | 117 | 119 | 149 | 196 | 1 504 | 209 | 3 601 |

Tabelle 29. Schüler der Grundschulen sowie Mittel-/Hauptschulen in Bayern 2013/14 nach der Religionszugehörigkeit

| Gebiet Schulträger | Schüler insgesamt | davon | | | | | | | | |
|-------------------------|----------------------|------------------------|------------------|----------------|---------------|-----------------|---------------------|------------------|---------------|-------------------------------------|
| | | römisch- katholisch | evan- gelisch | isla- misch | orthodox | israe- lisch | neuapo- stolisch | Zeuge Jehovas | sonstige | ohne Religions- zugehörigkeit |
| Oberbayern | 217 851 | 112 162 | 30 265 | 25 592 | 6 930 | 187 | 225 | 553 | 6 126 | 35 811 |
| Niederbayern | 62 079 | 46 991 | 5 602 | 3 402 | 566 | 21 | 50 | 173 | 486 | 4 788 |
| Oberpfalz | 54 398 | 38 501 | 7 854 | 2 542 | 600 | 23 | 36 | 115 | 469 | 4 258 |
| Oberfranken | 48 681 | 18 720 | 21 070 | 2 901 | 346 | 16 | 57 | 124 | 553 | 4 894 |
| Mittelfranken | 82 017 | 20 187 | 34 573 | 10 096 | 2 700 | 86 | 118 | 174 | 2 003 | 12 080 |
| Unterfranken | 61 541 | 34 690 | 13 235 | 4 735 | 794 | 22 | 40 | 124 | 1 017 | 6 884 |
| Schwaben | 95 427 | 53 263 | 15 799 | 11 380 | 1 708 | 16 | 322 | 253 | 1 584 | 11 102 |
| Bayern 2013/14 | 621 994 | 324 514 | 128 398 | 60 648 | 13 644 | 371 | 848 | 1 516 | 12 238 | 79 817 |
| davon an | | | | | | | | | | |
| Grundschulen | 417 020 | 218 294 | 88 043 | 33 610 | 8 392 | 263 | 548 | 860 | 7 529 | 59 481 |
| Mittel-/Hauptschulen .. | 204 974 | 106 220 | 40 355 | 27 038 | 5 252 | 108 | 300 | 656 | 4 709 | 20 336 |
| davon an | | | | | | | | | | |
| staatlichen Schulen ... | 593 347 | 312 751 | 122 337 | 60 383 | 11 796 | 254 | 806 | 1 483 | 8 866 | 74 671 |
| privaten Schulen | 28 647 | 11 763 | 6 061 | 265 | 1 848 | 117 | 42 | 33 | 3 372 | 5 146 |
| Bayern 2012/13 | 630 610 | 335 756 | 132 024 | 59 812 | 12 587 | 346 | 891 | 1 532 | 12 059 | 75 603 |

Tabelle 30. Schüler der Grundschulen sowie Mittel-/Hauptschulen in Bayern 2013/14 nach der Teilnahme am Religionsunterricht/Ethikunterricht und islamischen Unterricht

| Gebiet Schulträger | Schüler insgesamt | davon nehmen teil | | | | | | | | | | |
|-------------------------|----------------------|----------------------------|--------------------|---------------------|-----------------|----------------------------|----------------|-------------------------------|-----------------------------------|--|--|---|
| | | am ... Religionsunterricht | | | | | | am Ethikunterricht wegen/weil | | | am isla- mischen Unter- richt | weder am RU, EU noch an islam. Unterricht |
| | | katho- lischen | evange- lischen | israeli- tischen | ortho- doxen | neu- apostoli- schen | sons- tigen | Ab- meldung vom RU | Reli- gions- losig- keit | RU des eigenen Bek. nicht ange- boten wird | | |
| Oberbayern | 217 851 | 117 684 | 36 762 | 210 | 1 215 | 5 | 21 | 3 875 | 23 543 | 28 652 | 4 414 | 1 470 |
| Niederbayern | 62 079 | 48 097 | 5 918 | 4 | 17 | 3 | 4 | 708 | 3 239 | 3 365 | 625 | 99 |
| Oberpfalz | 54 398 | 39 460 | 8 794 | 9 | 26 | - | 5 | 861 | 2 499 | 1 765 | 756 | 223 |
| Oberfranken | 48 681 | 19 507 | 23 976 | 6 | 12 | 2 | 12 | 212 | 1 764 | 2 512 | 476 | 202 |
| Mittelfranken | 82 017 | 21 623 | 40 442 | 12 | 459 | 2 | 3 | 1 502 | 6 180 | 9 727 | 1 980 | 87 |
| Unterfranken | 61 541 | 36 150 | 15 815 | 12 | 22 | - | 19 | 1 053 | 3 389 | 3 917 | 810 | 354 |
| Schwaben | 95 427 | 55 318 | 18 775 | 6 | 147 | 7 | 33 | 2 201 | 6 513 | 9 795 | 2 384 | 248 |
| Bayern 2013/14 | 621 994 | 337 839 | 150 482 | 259 | 1 898 | 19 | 97 | 10 412 | 47 127 | 59 733 | 11 445 | 2 683 |
| davon an | | | | | | | | | | | | |
| Grundschulen | 417 020 | 230 428 | 106 919 | 241 | 713 | 14 | 80 | 5 213 | 32 804 | 30 069 | 8 789 | 1 750 |
| Mittel-/Hauptschulen .. | 204 974 | 107 411 | 43 563 | 18 | 1 185 | 5 | 17 | 5 199 | 14 323 | 29 664 | 2 656 | 933 |
| davon an | | | | | | | | | | | | |
| staatlichen Schulen ... | 593 347 | 327 192 | 144 213 | 48 | 289 | 17 | 66 | 9 392 | 43 080 | 56 633 | 11 421 | 996 |
| privaten Schulen | 28 647 | 10 647 | 6 269 | 211 | 1 609 | 2 | 31 | 1 020 | 4 047 | 3 100 | 24 | 1 687 |
| Bayern 2012/13 | 630 610 | 348 870 | 153 366 | 269 | 2 109 | 24 | 796 | 11 371 | 43 986 | 55 615 | 11 431 | 2 773 |

**Tabelle 31. Schüler der Grundschulen sowie Mittel-/Hauptschulen in Bayern 2013/14
nach den Größenklassen der Schulen**

| Gebiet Träger des Schulaufwands | Schüler insgesamt | davon in Schulen mit ... Schülern | | | | | | | | |
|------------------------------------|----------------------|-----------------------------------|---------------|----------------|----------------|----------------|---------------|---------------|--------------|---------------------|
| | | 50 oder weniger | 51 | 101 | 201 | 301 | 401 | 501 | 601 | 701 oder mehr |
| | | | bis | | | | | | | |
| | | | 100 | 200 | 300 | 400 | 500 | 600 | 700 | |
| Oberbayern | 217 851 | 658 | 11 156 | 54 023 | 72 080 | 48 191 | 21 461 | 5 518 | 3 218 | 1 546 |
| Niederbayern | 62 079 | 743 | 9 456 | 20 555 | 19 318 | 6 612 | 4 831 | 564 | - | - |
| Oberpfalz | 54 398 | 1 226 | 6 520 | 18 955 | 14 323 | 8 053 | 3 063 | 1 612 | 646 | - |
| Oberfranken | 48 681 | 700 | 6 947 | 20 337 | 13 120 | 5 414 | 2 163 | - | - | - |
| Mittelfranken | 82 017 | 411 | 5 551 | 22 516 | 22 416 | 17 964 | 10 985 | 2 174 | - | - |
| Unterfranken | 61 541 | 383 | 7 266 | 24 202 | 17 554 | 9 943 | 1 686 | 507 | - | - |
| Schwaben | 95 427 | 175 | 8 226 | 26 435 | 26 455 | 23 034 | 8 117 | 1 079 | 1 906 | - |
| Bayern 2013/14 | 621 994 | 4 296 | 55 122 | 187 023 | 185 266 | 119 211 | 52 306 | 11 454 | 5 770 | 1 546 |
| davon mit Schulaufwandsträger | | | | | | | | | | |
| Gemeinde | 429 416 | 2 453 | 35 794 | 116 646 | 132 640 | 88 859 | 43 384 | 6 487 | 3 153 | - |
| Schulverband ¹⁾ | 163 931 | 1 073 | 16 930 | 61 039 | 44 301 | 25 113 | 8 476 | 4 382 | 2 617 | - |
| Privat | 28 647 | 770 | 2 398 | 9 338 | 8 325 | 5 239 | 446 | 585 | - | 1 546 |
| Bayern 2012/13 | 630 610 | 4 345 | 52 286 | 191 151 | 184 736 | 124 740 | 53 081 | 13 535 | 5 906 | 830 |

1) Einschl. der Schulen mit Schulaufwandsträger Verwaltungsgemeinschaft und Gemeinde mit öffentlich-rechtlichem Vertrag.

**Tabelle 32. Schüler der Grundschulen sowie Mittel-/Hauptschulen in Bayern 2013/14
nach Klassenfrequenzgruppen**

| Gebiet Schulträger | Schüler insgesamt | davon Schüler in Klassen mit ... Schülern | | | | |
|---------------------------------------|----------------------|---|----------------|----------------|---------------|-----------------|
| | | 15 oder weniger | 16 | 21 | 26 | 31 oder mehr |
| | | | bis | | | |
| | | | 20 | 25 | 30 | |
| Oberbayern | 217 851 | 10 748 | 70 744 | 110 387 | 25 380 | 592 |
| Niederbayern | 62 079 | 4 451 | 21 570 | 27 721 | 8 274 | 63 |
| Oberpfalz | 54 398 | 2 586 | 19 081 | 25 809 | 6 860 | 62 |
| Oberfranken | 48 681 | 3 774 | 18 697 | 21 088 | 5 024 | 98 |
| Mittelfranken | 82 017 | 4 217 | 27 326 | 41 589 | 8 819 | 66 |
| Unterfranken | 61 541 | 4 332 | 24 058 | 26 853 | 6 267 | 31 |
| Schwaben | 95 427 | 5 194 | 36 626 | 43 975 | 9 596 | 36 |
| Bayern 2013/14 | 621 994 | 35 302 | 218 102 | 297 422 | 70 220 | 948 |
| davon München | 54 897 | 2 369 | 16 874 | 30 558 | 4 965 | 131 |
| Nürnberg | 23 194 | 1 076 | 7 892 | 12 424 | 1 802 | - |
| Augsburg | 13 068 | 766 | 6 497 | 5 482 | 323 | - |
| Würzburg | 4 416 | 265 | 1 624 | 1 995 | 532 | - |
| Regensburg | 6 458 | 241 | 1 765 | 3 788 | 664 | - |
| Ingolstadt | 6 626 | 323 | 2 325 | 3 552 | 426 | - |
| Erlangen | 4 702 | 98 | 1 478 | 2 830 | 296 | - |
| Fürth | 5 719 | 163 | 2 046 | 3 083 | 427 | - |
| übr. kreisfr. Städte ... | 41 825 | 2 566 | 16 148 | 19 398 | 3 713 | - |
| Landkreise | 461 089 | 27 435 | 161 453 | 214 312 | 57 072 | 817 |
| darunter an privaten Schulen | 28 647 | 1 953 | 7 789 | 15 213 | 3 121 | 571 |
| Bayern 2012/13 | 630 610 | 33 768 | 213 696 | 303 270 | 78 831 | 1 045 |

**Tabelle 33. Schüler der Grundschulen sowie Mittel-/Hauptschulen in Bayern 2013/14
nach Jahrgangsstufen, Jahrgangsklassen sowie Art der Klassen**

| Gebiet Jahrgangsklassen Art der Klassen | Schüler ins- gesamt | davon in der Jahrgangsstufe ... | | | | | | | | | |
|---|---------------------------|---------------------------------|----------------|----------------|----------------|---------------|---------------|---------------|---------------|---------------|---------------|
| | | 1 | 2/2A | 3 | 4 | 5 | 6 | 7 | 8 | 9/9A | 10 |
| Oberbayern | 217 851 | 38 636 | 38 023 | 38 298 | 38 097 | 11 589 | 10 660 | 11 521 | 11 721 | 14 270 | 5 036 |
| dar. in Jahrgangsklassen | 208 471 | 36 633 | 36 070 | 37 042 | 36 968 | 10 986 | 10 095 | 10 947 | 11 190 | 13 663 | 4 877 |
| % | 95,7 | 94,8 | 94,9 | 96,7 | 97,0 | 94,8 | 94,7 | 95,0 | 95,5 | 95,7 | 96,8 |
| Niederbayern | 62 079 | 9 631 | 9 876 | 9 943 | 10 135 | 3 816 | 3 956 | 4 004 | 4 224 | 4 920 | 1 574 |
| dar. in Jahrgangsklassen | 59 107 | 8 864 | 8 969 | 9 407 | 9 762 | 3 771 | 3 876 | 3 918 | 4 147 | 4 837 | 1 556 |
| % | 95,2 | 92,0 | 90,8 | 94,6 | 96,3 | 98,8 | 98,0 | 97,9 | 98,2 | 98,3 | 98,9 |
| Oberpfalz | 54 398 | 8 731 | 8 706 | 8 875 | 8 874 | 3 316 | 3 390 | 3 458 | 3 619 | 3 930 | 1 499 |
| dar. in Jahrgangsklassen | 49 897 | 7 705 | 7 483 | 7 831 | 8 037 | 3 229 | 3 293 | 3 369 | 3 561 | 3 890 | 1 499 |
| % | 91,7 | 88,2 | 86,0 | 88,2 | 90,6 | 97,4 | 97,1 | 97,4 | 98,4 | 99,0 | 100,0 |
| Oberfranken | 48 681 | 7 889 | 7 933 | 8 176 | 8 255 | 2 810 | 2 892 | 2 845 | 2 982 | 3 626 | 1 273 |
| dar. in Jahrgangsklassen | 45 861 | 7 049 | 6 966 | 7 719 | 7 929 | 2 754 | 2 835 | 2 801 | 2 932 | 3 603 | 1 273 |
| % | 94,2 | 89,4 | 87,8 | 94,4 | 96,1 | 98,0 | 98,0 | 98,5 | 98,3 | 99,4 | 100,0 |
| Mittelfranken | 82 017 | 13 792 | 13 719 | 13 739 | 13 459 | 4 627 | 4 587 | 4 779 | 4 924 | 6 377 | 2 014 |
| dar. in Jahrgangsklassen | 75 498 | 11 935 | 11 909 | 12 894 | 12 622 | 4 420 | 4 341 | 4 551 | 4 681 | 6 185 | 1 960 |
| % | 92,1 | 86,5 | 86,8 | 93,8 | 93,8 | 95,5 | 94,6 | 95,2 | 95,1 | 97,0 | 97,3 |
| Unterfranken | 61 541 | 9 804 | 10 008 | 10 335 | 10 449 | 3 630 | 3 517 | 3 724 | 3 950 | 4 507 | 1 617 |
| dar. in Jahrgangsklassen | 55 891 | 8 109 | 8 152 | 9 670 | 9 844 | 3 503 | 3 379 | 3 575 | 3 753 | 4 354 | 1 552 |
| % | 90,8 | 82,7 | 81,5 | 93,6 | 94,2 | 96,5 | 96,1 | 96,0 | 95,0 | 96,6 | 96,0 |
| Schwaben | 95 427 | 15 181 | 15 179 | 15 442 | 15 835 | 5 703 | 5 619 | 6 034 | 6 388 | 7 567 | 2 479 |
| dar. in Jahrgangsklassen | 89 109 | 13 774 | 13 699 | 14 325 | 14 825 | 5 482 | 5 395 | 5 792 | 6 134 | 7 278 | 2 405 |
| % | 93,4 | 90,7 | 90,2 | 92,8 | 93,6 | 96,1 | 96,0 | 96,0 | 96,0 | 96,2 | 97,0 |
| Bayern | 621 994 | 103 664 | 103 444 | 104 808 | 105 104 | 35 491 | 34 621 | 36 365 | 37 808 | 45 197 | 15 492 |
| dar. in Jahrgangsklassen | 583 834 | 94 069 | 93 248 | 98 888 | 99 987 | 34 145 | 33 214 | 34 953 | 36 398 | 43 810 | 15 122 |
| % | 93,9 | 90,7 | 90,1 | 94,4 | 95,1 | 96,2 | 95,9 | 96,1 | 96,3 | 96,9 | 97,6 |
| an privaten Schulen | 28 647 | 3 764 | 3 781 | 3 924 | 4 023 | 2 615 | 2 452 | 2 478 | 2 313 | 2 394 | 903 |
| dar. in Jahrgangsklassen | 17 407 | 2 213 | 2 223 | 2 329 | 2 686 | 1 545 | 1 388 | 1 401 | 1 440 | 1 649 | 533 |
| % | 60,8 | 58,8 | 58,8 | 59,4 | 66,8 | 59,1 | 56,6 | 56,5 | 62,3 | 68,9 | 59,0 |
| davon Schüler in Jahrgangs- klassen nach Art der Klassen: | | | | | | | | | | | |
| Regelklassen | 518 035 | 91 006 | 89 796 | 96 107 | 98 124 | 31 519 | 30 678 | 25 845 | 26 016 | 28 944 | - |
| M-Klassen ¹⁾ | 44 931 | - | - | - | - | 65 | 49 | 8 219 | 9 766 | 12 337 | 14 495 |
| Praxisklassen | 684 | - | - | - | - | - | - | - | 41 | 643 | - |
| Kooperationsklassen ²⁾ | 16 198 | 2 823 | 3 307 | 2 471 | 1 765 | 2 355 | 2 225 | 715 | 354 | 183 | - |
| Tandemklassen ³⁾ | 434 | 39 | 62 | 173 | 25 | - | 92 | 23 | - | 20 | - |
| Parnterklassen der GS sowie MS/HS an der Förderschule ⁴⁾ | 366 | 112 | 60 | 107 | 63 | - | 24 | - | - | - | - |
| Übergangsklassen für Schüler ausländischer Herkunft ⁵⁾ | 1 188 | 89 | 23 | 30 | 10 | 206 | 146 | 151 | 221 | 312 | - |
| Klassen der flexiblen Grundschule | - | - | - | - | - | - | - | - | - | - | - |
| Berufsorientierungs- klassen | 235 | - | - | - | - | - | - | - | - | 235 | - |
| Klassen im 9+2 Angebot | 1 763 | - | - | - | - | - | - | - | - | 1 136 | 627 |

1) Mittlere-Reife-Zug. - 2) Art. 30a Abs. 7 Nr. 1 BayEUG. - 3) Art. 30b Abs. 5, Satz 1 ff. BayEUG. - 4) Art. 30a Abs. 7 Nr. 2 BayEUG. - 5) Übergangsklassen sind für Schüler ausländischer Herkunft mit verschiedenen Muttersprachen bestimmt.

Tabelle 34. Schüler in Jahrgangs- und kombinierten Klassen an Grundschulen sowie Mittel-/Hauptschulen in Bayern 2013/14

| Gebiet Schulträger Art der Klasse | Schüler insgesamt | davon in | | | | | | | |
|---|----------------------|----------------------------|---------------------------------|--------------|--------------|------------|---|---|---|
| | | Jahr- gangs- klassen | Klassen mit Zusammenfassung von | | | | | | |
| | | | 2 | 3 | 4 | 5 | 6 | 7 | 8 |
| | | | Jahrgangsstufen | | | | | | |
| Oberbayern | 217 851 | 208 471 | 5 543 | 2 209 | 1 530 | 98 | - | - | - |
| Niederbayern | 62 079 | 59 107 | 2 361 | 358 | 241 | 12 | - | - | - |
| Oberpfalz | 54 398 | 49 897 | 3 547 | 514 | 404 | 36 | - | - | - |
| Oberfranken | 48 681 | 45 861 | 2 318 | 328 | 174 | - | - | - | - |
| Mittelfranken | 82 017 | 75 498 | 4 806 | 594 | 1 062 | 57 | - | - | - |
| Unterfranken | 61 541 | 55 891 | 4 537 | 701 | 370 | 42 | - | - | - |
| Schwaben | 95 427 | 89 109 | 4 681 | 1 141 | 437 | 59 | - | - | - |
| Bayern | 621 994 | 583 834 | 27 793 | 5 845 | 4 218 | 304 | - | - | - |
| darunter an privaten Schulen | 28 647 | 17 407 | 4 307 | 3 018 | 3 825 | 90 | - | - | - |
| davon Schüler in | | | | | | | | | |
| Regelklassen | 547 206 | 518 035 | 22 460 | 2 839 | 3 782 | 90 | - | - | - |
| M-Klassen ¹⁾ | 46 054 | 44 931 | 758 | 309 | 56 | - | - | - | - |
| Praxisklassen | 1 318 | 684 | 272 | 362 | - | - | - | - | - |
| Kooperationsklassen ²⁾ | 16 499 | 16 198 | 279 | 22 | - | - | - | - | - |
| Tandemklassen ³⁾ | 434 | 434 | - | - | - | - | - | - | - |
| Partnerklassen der GS sowie MS/HS an der Förderschule ⁴⁾ ... | 383 | 366 | - | - | 17 | - | - | - | - |
| Übergangsklassen für Schüler ausländischer Herkunft ⁵⁾ | 3 634 | 1 188 | 1 280 | 589 | 363 | 214 | - | - | - |
| Klassen der flexiblen Grundschule | 4 468 | - | 2 744 | 1 724 | - | - | - | - | - |
| Berufsorientierungsklassen | 235 | 235 | - | - | - | - | - | - | - |
| Klassen im 9+2 Angebot | 1 763 | 1 763 | - | - | - | - | - | - | - |

1) Mittlere-Reife-Zug. - 2) Art. 30a Abs. 7 Nr. 1 BayEUG. - 3) Art. 30b Abs. 5, Satz 1 ff. BayEUG. - 4) Art. 30a Abs. 7 Nr. 2 BayEUG. - 5) Übergangsklassen sind für Schüler ausländischer Herkunft mit verschiedenen Muttersprachen bestimmt.

Tabelle 35. Teilnahme am Wahlunterricht, an M-Kursen, am differenzierten Sportunterricht und erweiterten Basissportunterricht (ohne Teilnahme am fremdsprachlichen Unterricht, Pflicht- und Wahlpflichtunterricht) an Grundschulen sowie Mittel-/Hauptschulen in Bayern 2013/14

| Wahlfach, Arbeitsgemeinschaften, Differenzierter Sportunterricht, erweiterter Basissportunterricht | Teilnehmer ¹⁾ | | | | | | | | Zahl der Kurse | |
|---|---------------------------|--------|--------|--------|--------|-------|-------|----------------|----------------------|----------------------|
| | in der Jahrgangsstufe ... | | | | | | | insge- samt | | darunter weiblich |
| | 1 bis 4 | 5 | 6 | 7 | 8 | 9 | 10 | | | |
| Buchführung | x | x | x | x | x | 2 960 | 1 919 | 4 879 | x | 383 |
| Technik | x | x | x | x | 181 | 110 | 25 | 316 | x | 36 |
| Soziales | x | x | x | x | 201 | 113 | 23 | 337 | x | 34 |
| Informatik | x | x | x | x | 6 290 | 5 015 | 796 | 12 101 | 4 451 | 960 |
| Wirtschaft | x | x | x | x | 488 | 139 | 56 | 683 | x | 61 |
| Kunst | x | x | x | 16 | - | 52 | 54 | 122 | x | 9 |
| Kurzschrift | x | x | x | 7 | 5 | - | - | 12 | x | 1 |
| Musik | x | x | x | 159 | 117 | 118 | 45 | 439 | x | 40 |
| Sportförderunterricht | 2 889 | 481 | 394 | 393 | 392 | 363 | 54 | 4 966 | x | 288 |
| Werken/Textiles Gestalten | x | x | x | 649 | 244 | 125 | 15 | 1 033 | 517 | 96 |
| M-Kurse | x | x | x | 341 | 371 | x | x | 712 | 332 | 83 |
| Förderkurse für Schüler mit Lese- und Rechtschreibschwäche | 12 290 | 1 186 | 1 196 | 697 | 610 | 396 | 40 | 16 415 | 6 294 | 2 251 |
| Arbeitsgemeinschaften in der Grundschule | 90 850 | x | x | x | x | x | x | 90 850 | x | 6 388 |
| Mittel-/Hauptschule | x | 8 789 | 10 039 | 7 253 | 7 618 | 8 422 | 2 967 | 45 088 | x | 3 419 |
| Sonstiger Wahlunterricht an privaten Schulen | 125 | 92 | 89 | 20 | 27 | 15 | - | 368 | x | 28 |
| Differenzierter Sportunterricht, erweiterter Basissportunterricht | x | 18 881 | 18 792 | 13 433 | 11 907 | 9 854 | 1 973 | 74 840 | x | 3 909 |

1) Besucher mehrerer Kurse sind bei jedem dieser Kurse gezählt.

**Tabelle 36. Schüler der Mittel-/Hauptschulen in Bayern 2013/14
nach der Teilnahme am Wahlpflichtunterricht**

| Wahlpflicht- unterricht ²⁾ | Teilnehmer ¹⁾ in Jahrgangsstufe ... | | | | | | | |
|--|--|---------------|---------------|---------------|---------------|---------------|---------------|---------------|
| | 7 | | 8 | | 9/9A | | 10 | |
| | männ- lich | weib- lich | männ- lich | weib- lich | männ- lich | weib- lich | männ- lich | weib- lich |
| Technik | . | . | 13 179 | 2 383 | 14 077 | 1 632 | 3 851 | 595 |
| Wirtschaft | . | . | 5 538 | 5 885 | 5 573 | 5 955 | 2 963 | 3 446 |
| Soziales | . | . | 6 071 | 10 781 | 5 002 | 11 672 | 1 260 | 3 360 |
| Kunst ³⁾ | 15 378 | 12 670 | 16 184 | 12 850 | 18 654 | 15 028 | . | . |
| Musik ³⁾ | 4 481 | 3 224 | 4 642 | 3 131 | 5 016 | 3 479 | . | . |

1) Schüler sind in jedem Bereich gezählt, in dem sie Unterricht erhielten. - 2) Ohne Praxisklassen. - 3) In Regel- und M-Klassen.

**Tabelle 37. Schüler der Grundschulen sowie Mittel-/Hauptschulen in Bayern 2013/14 nach der
Teilnahme am fremdsprachlichen Wahl- und Pflichtunterricht
und an fremdsprachlichen Übungen**

| Fremdsprache | Teilnehmer am fremdsprachlichen Unterricht ¹⁾ bzw. fremdsprachlichen Übungen ²⁾ in Jahrgangsstufe ... | | | | | | | | | | Teil- nehmende Schüler insgesamt |
|-----------------------------------|---|-------|---------|---------|--------|--------|--------|--------|--------|--------|---|
| | 1 | 2/2A | 3 | 4 | 5 | 6 | 7 | 8 | 9/9A | 10 | |
| Englisch | 720 | 800 | 104 291 | 104 629 | 34 879 | 33 974 | 35 748 | 36 909 | 43 269 | 15 457 | 410 676 |
| Französisch | 109 | 180 | 126 | 87 | 10 | 58 | 62 | 48 | 60 | 35 | 775 |
| Griechisch | - | - | - | - | - | - | - | - | - | - | - |
| Italienisch | - | 13 | 19 | 9 | 10 | 62 | 57 | 56 | 44 | - | 270 |
| Russisch | - | - | - | - | - | - | - | - | - | - | - |
| Serbokroatisch | - | - | - | - | - | - | - | - | - | - | - |
| Spanisch | 9 | 2 | 3 | 12 | 17 | 12 | 27 | 45 | 55 | 13 | 195 |
| Tschechisch | 43 | 122 | 92 | 65 | 83 | 42 | 15 | 8 | 21 | - | 491 |
| Türkisch | - | - | - | - | - | 3 | 2 | - | - | - | 5 |
| Deutsch als Fremdsprache ... | 1 943 | 1 794 | 517 | 475 | 658 | 690 | 559 | 670 | 809 | 35 | 8 150 |
| Sonstige | 29 | 19 | 19 | 10 | - | - | - | - | - | - | 77 |
| Fremdsprachliche Übungen | - | - | - | 9 | 15 | 6 | 34 | 42 | 125 | 66 | 297 |

1) Teilnehmer am fremdsprachlichen Unterricht in mehreren Fremdsprachen sind bei jeder dieser Fremdsprachen gezählt. - 2) Hier sind nur Teilnehmer am Wahlunterricht bzw. an Arbeitsgemeinschaften gezählt, die bereits den Pflichtunterricht in derselben Fremdsprache besuchen.

Tabelle 38. Ausländische Schüler der Grundschulen sowie Mittel-/Hauptschulen in Bayern 2013/14 nach dem Herkunftsland (Staatsangehörigkeit)

| Herkunftsland | Ausländische Schüler insgesamt | davon an | | | | | | | |
|-----------------------------------|--------------------------------|-----------------------------|-------------------|--------------------|---------------|-------------------------|-------------------|--------------------|---------------|
| | | öffentlichen GS sowie M-/HS | | | | privaten GS sowie M-/HS | | | |
| | | zu- sammen | und zwar | | | zu- sammen | und zwar | | |
| | | | in Jgst. 1 - 4 | in Jgst. 5 - 10 | weib- lich | | in Jgst. 1 - 4 | in Jgst. 5 - 10 | weib- lich |
| Europa | 46 045 | 42 797 | 19 957 | 22 840 | 20 632 | 3 248 | 1 514 | 1 734 | 1 630 |
| Europäische Union | 24 339 | 21 269 | 11 759 | 9 510 | 10 327 | 3 070 | 1 419 | 1 651 | 1 527 |
| Belgien | 61 | 38 | 21 | 17 | 19 | 23 | 13 | 10 | 16 |
| Bulgarien | 1 502 | 1 489 | 809 | 680 | 712 | 13 | 7 | 6 | 7 |
| Dänemark | 81 | 45 | 35 | 10 | 20 | 36 | 18 | 18 | 15 |
| Estland | 60 | 58 | 39 | 19 | 27 | 2 | 2 | - | 2 |
| Finnland | 60 | 42 | 41 | 1 | 22 | 18 | 7 | 11 | 5 |
| Frankreich | 784 | 353 | 263 | 90 | 177 | 431 | 326 | 105 | 227 |
| Griechenland | 4 559 | 2 911 | 1 402 | 1 509 | 1 366 | 1 648 | 540 | 1 108 | 815 |
| Irland | 95 | 80 | 60 | 20 | 28 | 15 | 10 | 5 | 10 |
| Italien | 3 514 | 3 389 | 1 534 | 1 855 | 1 669 | 125 | 84 | 41 | 59 |
| Kroatien | 1 162 | 1 149 | 590 | 559 | 471 | 13 | 9 | 4 | 3 |
| Lettland | 173 | 170 | 114 | 56 | 75 | 3 | 2 | 1 | 1 |
| Litauen | 172 | 166 | 90 | 76 | 87 | 6 | 4 | 2 | 4 |
| Luxemburg | 7 | 6 | 3 | 3 | 3 | 1 | 1 | - | - |
| Malta | 8 | 8 | 5 | 3 | 2 | - | - | - | - |
| Niederlande | 272 | 209 | 144 | 65 | 100 | 63 | 35 | 28 | 30 |
| Österreich | 1 212 | 1 085 | 776 | 309 | 520 | 127 | 62 | 65 | 52 |
| Polen | 2 834 | 2 814 | 1 601 | 1 213 | 1 375 | 20 | 14 | 6 | 10 |
| Portugal | 528 | 512 | 221 | 291 | 247 | 16 | 8 | 8 | 11 |
| Rumänien | 3 149 | 3 131 | 1 738 | 1 393 | 1 585 | 18 | 12 | 6 | 8 |
| Schweden | 124 | 85 | 68 | 17 | 42 | 39 | 15 | 24 | 23 |
| Slowakei | 494 | 487 | 337 | 150 | 247 | 7 | 5 | 2 | 2 |
| Slowenien | 160 | 153 | 88 | 65 | 80 | 7 | 4 | 3 | 3 |
| Spanien | 549 | 443 | 312 | 131 | 223 | 106 | 60 | 46 | 54 |
| Tschechische Republik | 582 | 568 | 334 | 234 | 286 | 14 | 7 | 7 | 6 |
| Ungarn | 1 647 | 1 610 | 925 | 685 | 808 | 37 | 25 | 12 | 19 |
| Vereinigtes Königreich | 548 | 267 | 208 | 59 | 135 | 281 | 148 | 133 | 145 |
| Zypern | 2 | 1 | 1 | - | 1 | 1 | 1 | - | - |
| Übriges Europa | 21 706 | 21 528 | 8 198 | 13 330 | 10 305 | 178 | 95 | 83 | 103 |
| Albanien | 1 191 | 1 191 | 312 | 879 | 551 | - | - | - | - |
| Andorra | - | - | - | - | - | - | - | - | - |
| Bosnien und Herzegowina | 1 300 | 1 295 | 577 | 718 | 577 | 5 | 4 | 1 | 3 |
| Island | 10 | 9 | 5 | 4 | 6 | 1 | - | 1 | - |
| Kosovo | 3 031 | 3 025 | 1 610 | 1 415 | 1 457 | 6 | 2 | 4 | 2 |
| Liechtenstein | 2 | 1 | 1 | - | 1 | 1 | - | 1 | - |
| Mazedonien | 652 | 650 | 254 | 396 | 331 | 2 | - | 2 | 2 |
| Moldau, Republik | 83 | 83 | 51 | 32 | 34 | - | - | - | - |
| Monaco | - | - | - | - | - | - | - | - | - |
| Montenegro | 217 | 217 | 72 | 145 | 111 | - | - | - | - |
| Norwegen | 19 | 11 | 9 | 2 | 5 | 8 | 3 | 5 | 5 |
| Russische Föderation | 1 643 | 1 567 | 954 | 613 | 737 | 76 | 44 | 32 | 44 |
| San Marino | - | - | - | - | - | - | - | - | - |
| Schweiz | 133 | 111 | 90 | 21 | 52 | 22 | 13 | 9 | 11 |
| Serbien | 1 901 | 1 892 | 679 | 1 213 | 949 | 9 | 3 | 6 | 5 |
| Türkei | 10 707 | 10 688 | 3 061 | 7 627 | 5 108 | 19 | 5 | 14 | 12 |
| Ukraine | 708 | 684 | 453 | 231 | 336 | 24 | 18 | 6 | 18 |
| Vatikanstadt | - | - | - | - | - | - | - | - | - |
| Weißrussland | 109 | 104 | 70 | 34 | 50 | 5 | 3 | 2 | 1 |
| Afrika | 2 042 | 2 003 | 990 | 1 013 | 978 | 39 | 19 | 20 | 17 |
| Marokko | 92 | 88 | 49 | 39 | 38 | 4 | 4 | - | 1 |
| Tunesien | 115 | 113 | 71 | 42 | 51 | 2 | 2 | - | - |
| Übriges Afrika | 1 835 | 1 802 | 870 | 932 | 889 | 33 | 13 | 20 | 16 |
| Amerika | 1 822 | 1 284 | 751 | 533 | 616 | 538 | 233 | 305 | 282 |
| Vereinigte Staaten | 1 043 | 599 | 424 | 175 | 291 | 444 | 191 | 253 | 232 |
| Übriges Amerika | 779 | 685 | 327 | 358 | 325 | 94 | 42 | 52 | 50 |
| Asien | 7 851 | 7 302 | 4 025 | 3 277 | 3 428 | 549 | 325 | 224 | 249 |
| Irak | 2 085 | 2 082 | 1 179 | 903 | 976 | 3 | 3 | - | - |
| Iran, Islamische Republik | 224 | 221 | 111 | 110 | 91 | 3 | 1 | 2 | 2 |
| Israel | 55 | 32 | 20 | 12 | 12 | 23 | 14 | 9 | 11 |
| Übriges Asien ¹⁾ | 5 487 | 4 967 | 2 715 | 2 252 | 2 349 | 520 | 307 | 213 | 236 |
| Australien, Ozeanien | 126 | 78 | 57 | 21 | 35 | 48 | 23 | 25 | 29 |
| Staatenlos | 52 | 51 | 18 | 33 | 24 | 1 | - | 1 | - |
| Ungeklärt | 46 | 46 | 28 | 18 | 24 | - | - | - | - |
| Insgesamt 2013/14 | 57 984 | 53 561 | 25 826 | 27 735 | 25 737 | 4 423 | 2 114 | 2 309 | 2 207 |
| 2012/13 | 56 675 | 52 161 | 23 994 | 28 167 | 25 113 | 4 514 | 2 128 | 2 386 | 2 221 |

1) Einschl. der Teilgebiete der ehemaligen Sowjetunion (ohne Estland, Lettland, Litauen, Moldau, Russland, Ukraine und Weißrussland).

Lehrkräfte

Tabelle 39. Lehrkräfte an den Grundschulen sowie Mittel-/Hauptschulen in Bayern 2013/14 nach dem Lehramt

| Beschäftigungsverhältnis/ Beschäftigungsumfang | Lehrkräfte | | | davon an | | | |
|--|---------------|---------------|---------------|--|---------------|--|--------------|
| | | | | öffentlichen Grundschulen sowie Mittel-/Hauptschulen | | privaten Grundschulen sowie Mittel-/Hauptschulen | |
| | männlich | weiblich | insgesamt | männlich | weiblich | männlich | weiblich |
| Lehrkräfte ¹⁾ ohne langfristig abwesende und ohne Lehrkräfte im Aushilfsdienst | 7 758 | 27 648 | 35 406 | 7 366 | 26 302 | 392 | 1 346 |
| Lehrkräfte ¹⁾ im Aushilfsdienst | 503 | 1 805 | 2 308 | 503 | 1 798 | - | 7 |
| Lehrkräfte ¹⁾ , die mit Dienstbezügen abwesend sind ²⁾ | 15 | 346 | 361 | 14 | 338 | 1 | 8 |
| Fachlehrkräfte ohne langfristig abwesende und ohne Fachlehrkräfte im Aushilfsdienst | 653 | 4 184 | 4 837 | 591 | 4 014 | 62 | 170 |
| Fachlehrkräfte im Aushilfsdienst | 16 | 421 | 437 | 16 | 420 | - | 1 |
| Fachlehrkräfte, die mit Dienstbezügen abwe- send sind ²⁾ | 3 | 57 | 60 | - | 43 | 3 | 14 |
| Voll- und teilzeitbeschäftigte Lehrkräfte³⁾ zusammen..... | 8 948 | 34 461 | 43 409 | 8 490 | 32 915 | 458 | 1 546 |
| dar. Lehrkräfte mit Altersteilzeit | | | | | | | |
| im Teilzeitmodell | 27 | 6 | 33 | 27 | 6 | - | - |
| in der Ansparphase des Blockmodells | 125 | 257 | 382 | 125 | 255 | - | 2 |
| Lehrkräfte im Freistellungsjahr des Freistellungsmodells (Sabbatjahr) | 10 | 50 | 60 | 10 | 50 | - | - |
| Fachlehrkräfte im Freistellungsjahr des Freistellungsmodells (Sabbatjahr) | 1 | 4 | 5 | 1 | 4 | - | - |
| Lehramtsanwärter ⁴⁾ | 389 | 2 514 | 2 903 | 389 | 2 514 | - | - |
| Fachlehreranwärter ⁴⁾ | 101 | 455 | 556 | 101 | 455 | - | - |
| Mehrarbeit/Überstunden leistende Lehrkräfte | 15 | 100 | 115 | 11 | 87 | 4 | 13 |
| Lehrkräfte mit weniger als der Hälfte der Unter- richtspflichtzeit ⁵⁾ | 2 971 | 6 770 | 9 741 | 2 823 | 6 330 | 148 | 440 |
| Förderlehrkräfte ⁶⁾ | 366 | 1 603 | 1 969 | 365 | 1 598 | 1 | 5 |
| Übrige Beschäftigungsverhältnisse zusammen | 3 853 | 11 496 | 15 349 | 3 700 | 11 038 | 153 | 458 |
| Insgesamt | 12 801 | 45 957 | 58 758 | 12 190 | 43 953 | 611 | 2 004 |

1) Einschl. kirchlicher Religionslehrkräfte (Laien Katecheten und Geistliche) sowie abgeordneter Gymnasial-, Realschul- bzw. Berufsschullehrkräfte (z. B. als Klassenlehrer bzw. fachbezogen tätig). - 2) Z. B. wegen Kur, langfristiger Krankheit oder Mutterschutz. - 3) Teilzeitbeschäftigt sind Lehrkräfte mit mindestens der Hälfte der Unterrichtspflichtzeit. - 4) Nur soweit diese eigenverantwortlich Unterricht erteilen und einschl. Angestellte im ergänzenden Vorbereitungsdienst oder Probenschuldienst. - 5) Mitgezählt wurden auch Lehrkräfte im Aushilfsdienst mit weniger als der Hälfte der Unterrichtspflichtzeit. - 6) Nur soweit diese eigenverantwortlich Unterricht erteilen.

Tabelle 40. Mit Dienstbezügen abwesende vollzeit- und teilzeitbeschäftigte Lehrkräfte sowie Lehrkräfte mit Altersteilzeit in der Freistellungsphase des Blockmodells an den Grundschulen sowie Mittel-/Hauptschulen in Bayern 2013/14 nach dem Schulträger

| Beschäftigungsumfang | | Schulträger | Lehrkräfte | | | |
|--|---|--------------------------|----------------------|----------------------|-----------|-------------|
| | | | männlich | weiblich | insgesamt | |
| Lehrkräfte ¹⁾ , die im Rahmen ihrer Unterrichtspflichtzeit ausschließlich oder überwiegend an einer Grundschule sowie Mittel- /Hauptschule tätig waren | Vollzeitbe- schäftigte | Lehrkräfte ³⁾ | öffentlich privat | 12 1 | 261 5 | 273 6 |
| | | Fachlehrkräfte | öffentlich privat | - 1 | 33 7 | 33 8 |
| | Teilzeitbe- schäftigte ²⁾ | Lehrkräfte ³⁾ | öffentlich privat | 2 - | 77 3 | 79 3 |
| | | Fachlehrkräfte | öffentlich privat | - 2 | 10 7 | 10 9 |
| | Lehrkräfte mit Altersteilzeit in der Freistellungsphase des Blockmodells, die letztmals an einer Grundschule sowie Mittel- /Hauptschule unterrichtet haben | Lehrkräfte ³⁾ | öffentlich privat | 692 1 | 925 9 | 1 617 10 |
| | | | Fachlehrkräfte | öffentlich privat | 49 1 | 226 - |

1) Mit Dienstbezügen abwesende Lehrkräfte (z. B. wegen Kur, langfristiger Krankheit oder Mutterschutz), die lt. Stundenplan nicht zum Unterrichtseinsatz vorgesehen waren. - 2) Teilzeitbeschäftigt sind Lehrkräfte mit mindestens der Hälfte der Unterrichtspflichtzeit. - 3) Einschl. kirchlicher Religionslehrkräfte (Laien Katecheten und Geistliche) sowie abgeordneter Gymnasial-, Realschul- bzw. Berufsschullehrkräfte (z. B. als Klassenlehrer bzw. fachbezogen tätig).

Tabelle 41. Vollzeit- und teilzeitbeschäftigte Lehrkräfte an den Grundschulen sowie Mittel-/Hauptschulen in Bayern 2013/14

| Gebiet | Schul-träger | Vollzeit- und teilzeit- beschäftigte Lehrkräfte ¹⁾ | | | davon | | | | außerdem | |
|-----------------------|-------------------|--|---------------|---------------|--------------------------|---------------|----------------|--------------|---------------------------|--------------|
| | | | | | Lehrkräfte ²⁾ | | Fachlehrkräfte | | LAA und FLA ³⁾ | |
| | | männ-lich | weib-lich | ins-gesamt | männ-lich | weib-lich | männ-lich | weib-lich | männ-lich | weib-lich |
| Oberbayern | öffentlich | 2 306 | 11 446 | 13 752 | 2 152 | 10 150 | 154 | 1 296 | 167 | 990 |
| | privat | 238 | 810 | 1 048 | 194 | 709 | 44 | 101 | - | - |
| | zusammen | 2 544 | 12 256 | 14 800 | 2 346 | 10 859 | 198 | 1 397 | 167 | 990 |
| dar. München | öffentlich | 406 | 2 986 | 3 392 | 381 | 2 691 | 25 | 295 | 53 | 321 |
| | privat | 74 | 278 | 352 | 71 | 264 | 3 | 14 | - | - |
| | zusammen | 480 | 3 264 | 3 744 | 452 | 2 955 | 28 | 309 | 53 | 321 |
| Ingolstadt | öffentlich | 88 | 376 | 464 | 82 | 335 | 6 | 41 | 3 | 37 |
| | privat | 11 | 26 | 37 | 10 | 23 | 1 | 3 | - | - |
| | zusammen | 99 | 402 | 501 | 92 | 358 | 7 | 44 | 3 | 37 |
| Niederbayern | öffentlich | 937 | 3 188 | 4 125 | 877 | 2 698 | 60 | 490 | 42 | 278 |
| | privat | 29 | 118 | 147 | 26 | 102 | 3 | 16 | - | - |
| | zusammen | 966 | 3 306 | 4 272 | 903 | 2 800 | 63 | 506 | 42 | 278 |
| Oberpfalz | öffentlich | 913 | 2 796 | 3 709 | 841 | 2 337 | 72 | 459 | 40 | 293 |
| | privat | 26 | 84 | 110 | 21 | 76 | 5 | 8 | - | - |
| | zusammen | 939 | 2 880 | 3 819 | 862 | 2 413 | 77 | 467 | 40 | 293 |
| dar. Regensburg | öffentlich | 69 | 325 | 394 | 60 | 282 | 9 | 43 | 8 | 34 |
| | privat | 20 | 57 | 77 | 16 | 49 | 4 | 8 | - | - |
| | zusammen | 89 | 382 | 471 | 76 | 331 | 13 | 51 | 8 | 34 |
| Oberfranken | öffentlich | 873 | 2 469 | 3 342 | 786 | 2 049 | 87 | 420 | 43 | 236 |
| | privat | 10 | 74 | 84 | 9 | 64 | 1 | 10 | - | - |
| | zusammen | 883 | 2 543 | 3 426 | 795 | 2 113 | 88 | 430 | 43 | 236 |
| Mittelfranken | öffentlich | 1 105 | 4 522 | 5 627 | 1 038 | 3 919 | 67 | 603 | 79 | 437 |
| | privat | 71 | 207 | 278 | 66 | 186 | 5 | 21 | - | - |
| | zusammen | 1 176 | 4 729 | 5 905 | 1 104 | 4 105 | 72 | 624 | 79 | 437 |
| dar. Nürnberg | öffentlich | 287 | 1 303 | 1 590 | 269 | 1 164 | 18 | 139 | 29 | 134 |
| | privat | 33 | 77 | 110 | 31 | 68 | 2 | 9 | - | - |
| | zusammen | 320 | 1 380 | 1 700 | 300 | 1 232 | 20 | 148 | 29 | 134 |
| Erlangen | öffentlich | 33 | 259 | 292 | 30 | 230 | 3 | 29 | 6 | 19 |
| | privat | 14 | 28 | 42 | 14 | 27 | - | 1 | - | - |
| | zusammen | 47 | 287 | 334 | 44 | 257 | 3 | 30 | 6 | 19 |
| Fürth | öffentlich | 82 | 352 | 434 | 76 | 307 | 6 | 45 | 5 | 30 |
| | privat | 1 | 6 | 7 | 1 | 6 | - | - | - | - |
| | zusammen | 83 | 358 | 441 | 77 | 313 | 6 | 45 | 5 | 30 |
| Unterfranken | öffentlich | 1 003 | 3 239 | 4 242 | 929 | 2 798 | 74 | 441 | 49 | 294 |
| | privat | 47 | 109 | 156 | 46 | 94 | 1 | 15 | - | - |
| | zusammen | 1 050 | 3 348 | 4 398 | 975 | 2 892 | 75 | 456 | 49 | 294 |
| dar. Würzburg | öffentlich | 50 | 242 | 292 | 46 | 213 | 4 | 29 | 1 | 15 |
| | privat | 8 | 26 | 34 | 8 | 24 | - | 2 | - | - |
| | zusammen | 58 | 268 | 326 | 54 | 237 | 4 | 31 | 1 | 15 |
| Schwaben | öffentlich | 1 353 | 5 255 | 6 608 | 1 260 | 4 487 | 93 | 768 | 70 | 441 |
| | privat | 37 | 144 | 181 | 31 | 130 | 6 | 14 | - | - |
| | zusammen | 1 390 | 5 399 | 6 789 | 1 291 | 4 617 | 99 | 782 | 70 | 441 |
| dar. Augsburg | öffentlich | 147 | 801 | 948 | 137 | 687 | 10 | 114 | 12 | 63 |
| | privat | 15 | 32 | 47 | 14 | 26 | 1 | 6 | - | - |
| | zusammen | 162 | 833 | 995 | 151 | 713 | 11 | 120 | 12 | 63 |
| Bayern 2013/14 | öffentlich | 8 490 | 32 915 | 41 405 | 7 883 | 28 438 | 607 | 4 477 | 490 | 2 969 |
| | privat | 458 | 1 546 | 2 004 | 393 | 1 361 | 65 | 185 | - | - |
| | insgesamt | 8 948 | 34 461 | 43 409 | 8 276 | 29 799 | 672 | 4 662 | 490 | 2 969 |
| 2012/13 | öffentlich | 8 897 | 32 438 | 41 335 | 8 264 | 27 855 | 633 | 4 583 | 556 | 3 053 |
| | privat | 444 | 1 467 | 1 911 | 395 | 1 291 | 49 | 176 | - | - |
| | insgesamt | 9 341 | 33 905 | 43 246 | 8 659 | 29 146 | 682 | 4 759 | 556 | 3 053 |

1) Einschl. Lehrkräfte im Aushilfsdienst, kirchlicher Religionslehrkräfte (Laienkatecheten und Geistliche) sowie der mit Dienstbezügen abwesenden Lehrkräfte (z. B. wegen Kur, langfristiger Krankheit oder Mutterschutz). Teilzeitbeschäftigt sind Lehrkräfte mit mindestens der Hälfte der Unterrichtspflichtzeit. - 2) Einschl. kirchlicher Religionslehrkräfte (Laienkatecheten und Geistliche) sowie abgeordneter Gymnasial-, Realschul- bzw. Berufsschullehrkräfte (z. B. als Klassenlehrer bzw. fachbezogen tätig). - 3) Lehramtsanwärter und Fachlehreranwärter, soweit diese eigenverantwortlich Unterricht erteilen, einschl. der Angestellten im ergänzenden Vorbereitungsdienst oder Probeschuldienst.

Tabelle 42. Vollzeit- und teilzeitbeschäftigte Lehrkräfte an den Grundschulen sowie Mittel-/Hauptschulen in Bayern 2013/14 nach Altersgruppen

| Gebiet Schulträger | Geschlecht | Voll- u. teilzeitb. Lehrkräfte insgesamt ¹⁾ | davon im Alter von ... Jahren | | | | | | | | | |
|-----------------------|--------------------|---|-------------------------------|--------------|--------------|--------------|--------------|--------------|--------------|--------------|--------------|--------------------|
| | | | unter 25 | 25 | 30 | 35 | 40 | 45 | 50 | 55 | 60 | 65 oder mehr |
| | | | | bis unter | | | | | | | | |
| | | | 30 | 35 | 40 | 45 | 50 | 55 | 60 | 65 | | |
| Oberbayern | männlich | 2 544 | 1 | 164 | 327 | 336 | 364 | 338 | 249 | 349 | 399 | 17 |
| | weiblich | 12 256 | 64 | 1 764 | 1 917 | 1 307 | 1 519 | 1 321 | 1 461 | 1 758 | 1 131 | 14 |
| dar. München | männlich | 480 | 1 | 37 | 94 | 65 | 70 | 63 | 48 | 43 | 53 | 6 |
| | weiblich | 3 264 | 22 | 558 | 724 | 364 | 322 | 307 | 322 | 390 | 249 | 6 |
| Ingolstadt | männlich | 99 | - | 3 | 6 | 9 | 11 | 18 | 10 | 21 | 19 | 2 |
| | weiblich | 402 | 3 | 61 | 40 | 35 | 56 | 49 | 51 | 78 | 29 | - |
| Niederbayern | männlich | 966 | - | 20 | 48 | 89 | 153 | 110 | 103 | 171 | 265 | 7 |
| | weiblich | 3 306 | 8 | 220 | 257 | 356 | 513 | 412 | 528 | 649 | 359 | 4 |
| Oberpfalz | männlich | 939 | 2 | 9 | 53 | 61 | 114 | 110 | 100 | 195 | 293 | 2 |
| | weiblich | 2 880 | 5 | 145 | 230 | 268 | 449 | 350 | 497 | 605 | 323 | 8 |
| dar. Regensburg | männlich | 89 | 1 | - | 12 | 10 | 9 | 22 | 6 | 15 | 14 | - |
| | weiblich | 382 | 2 | 24 | 39 | 36 | 64 | 51 | 67 | 60 | 36 | 3 |
| Oberfranken | männlich | 883 | 1 | 15 | 37 | 78 | 123 | 81 | 73 | 186 | 287 | 2 |
| | weiblich | 2 543 | 2 | 103 | 186 | 230 | 437 | 341 | 437 | 499 | 306 | 2 |
| Mittelfranken | männlich | 1 176 | - | 30 | 96 | 102 | 186 | 180 | 142 | 199 | 237 | 4 |
| | weiblich | 4 729 | 6 | 352 | 448 | 442 | 731 | 756 | 800 | 746 | 445 | 3 |
| dar. Nürnberg | männlich | 320 | - | 19 | 38 | 41 | 47 | 55 | 34 | 46 | 39 | 1 |
| | weiblich | 1 380 | 1 | 141 | 206 | 169 | 228 | 201 | 165 | 164 | 104 | 1 |
| Erlangen | männlich | 47 | - | - | 8 | 5 | 6 | 7 | 13 | 4 | 4 | - |
| | weiblich | 287 | 3 | 24 | 27 | 23 | 38 | 48 | 47 | 37 | 39 | 1 |
| Fürth | männlich | 83 | - | 1 | 7 | 4 | 14 | 16 | 12 | 10 | 19 | - |
| | weiblich | 358 | - | 33 | 33 | 34 | 44 | 63 | 59 | 66 | 26 | - |
| Unterfranken | männlich | 1 050 | - | 15 | 52 | 73 | 135 | 139 | 139 | 208 | 281 | 8 |
| | weiblich | 3 348 | 2 | 184 | 208 | 334 | 540 | 542 | 563 | 631 | 335 | 9 |
| dar. Würzburg | männlich | 58 | - | 1 | 3 | 7 | 4 | 7 | 9 | 18 | 6 | 3 |
| | weiblich | 268 | - | 7 | 17 | 19 | 42 | 50 | 51 | 54 | 25 | 3 |
| Schwaben | männlich | 1 390 | - | 55 | 92 | 126 | 216 | 160 | 144 | 266 | 328 | 3 |
| | weiblich | 5 399 | 14 | 495 | 582 | 538 | 716 | 744 | 846 | 981 | 481 | 2 |
| dar. Augsburg | männlich | 162 | - | 5 | 17 | 23 | 24 | 21 | 22 | 23 | 27 | - |
| | weiblich | 833 | - | 53 | 93 | 85 | 124 | 131 | 135 | 144 | 67 | 1 |
| Bayern 2013/14 | männlich | 8 948 | 4 | 308 | 705 | 865 | 1 291 | 1 118 | 950 | 1 574 | 2 090 | 43 |
| | weiblich | 34 461 | 101 | 3 263 | 3 828 | 3 475 | 4 905 | 4 466 | 5 132 | 5 869 | 3 380 | 42 |
| | insgesamt | 43 409 | 105 | 3 571 | 4 533 | 4 340 | 6 196 | 5 584 | 6 082 | 7 443 | 5 470 | 85 |
| davon an ... Schulen | öffentlichen | männlich | 4 | 285 | 640 | 811 | 1 212 | 1 033 | 889 | 1 522 | 2 054 | 40 |
| | | weiblich | 90 | 3 029 | 3 550 | 3 306 | 4 671 | 4 258 | 4 959 | 5 720 | 3 301 | 31 |
| | | insgesamt | 94 | 3 314 | 4 190 | 4 117 | 5 883 | 5 291 | 5 848 | 7 242 | 5 355 | 71 |
| privaten | männlich | 458 | - | 23 | 65 | 54 | 79 | 85 | 61 | 52 | 36 | 3 |
| | weiblich | 1 546 | 11 | 234 | 278 | 169 | 234 | 208 | 173 | 149 | 79 | 11 |
| | insgesamt | 2 004 | 11 | 257 | 343 | 223 | 313 | 293 | 234 | 201 | 115 | 14 |
| Bayern 2012/13 | männlich | 9 341 | 4 | 280 | 606 | 917 | 1 330 | 1 022 | 1 036 | 1 974 | 2 147 | 25 |
| | weiblich | 33 905 | 100 | 2 954 | 3 461 | 3 626 | 4 943 | 4 249 | 5 233 | 6 297 | 3 013 | 29 |
| | insgesamt | 43 246 | 104 | 3 234 | 4 067 | 4 543 | 6 273 | 5 271 | 6 269 | 8 271 | 5 160 | 54 |

1) Einschl. Lehrkräfte im Aushilfsdienst, kirchlicher Religionslehrkräfte (Laienkatecheten und Geistliche) sowie der mit Dienstbezügen abwesenden Lehrkräfte (z. B. wegen Kur, langfristiger Krankheit oder Mutterschutz), ohne Lehramts- und Fachlehreranwärter und Angestellte im ergänzenden Vorbereitungs- oder Probeschuldienst. Teilzeitbeschäftigt sind Lehrkräfte mit mindestens der Hälfte der Unterrichtspflichtzeit.

Tabelle 43. Vollzeit- und teilzeitbeschäftigte Lehrkräfte an den Grundschulen sowie Mittel-/Hauptschulen in Bayern 2013/14 nach dem Beschäftigungsverhältnis, Lehramt und nach Altersgruppen

| Einsatzort Schulträger Beschäftigungsverhältnis | Lehramt (an) | Geschl. | Voll.- u. teilzeitb. Lehrkräfte insgesamt ¹⁾ | davon im Alter von ... Jahren | | | | | | | | | |
|--|--|---------------|--|-------------------------------|--------------|--------------|--------------|--------------|--------------|--------------|--------------|--------------|--------------------|
| | | | | unter 25 | 25 | 30 | 35 | 40 | 45 | 50 | 55 | 60 | 65 oder mehr |
| | | | | | bis unter | | | | | | | | |
| | | | | 30 | 35 | 40 | 45 | 50 | 55 | 60 | 65 | | |
| Überwiegend an Grundschulen eingesetzte Lehrkräfte | Volksschulen ²⁾ (ohne GS/HS) | männl. | 1 043 | - | 1 | 9 | 8 | 17 | 18 | 13 | 319 | 648 | 10 |
| | | weibl. | 5 282 | 3 | 50 | 43 | 42 | 61 | 59 | 99 | 2 931 | 1 973 | 21 |
| | Grundschulen (ohne VS) | männl. | 1 077 | - | 63 | 99 | 133 | 234 | 277 | 173 | 88 | 9 | 1 |
| | | weibl. | 15 715 | 13 | 1 905 | 2 397 | 2 139 | 3 312 | 2 660 | 2 707 | 503 | 77 | 2 |
| | Hauptschulen (ohne VS) | männl. | 15 | - | - | - | 1 | 3 | 3 | 3 | 4 | 1 | - |
| | | weibl. | 34 | - | 1 | - | 1 | 5 | 10 | 12 | 5 | - | - |
| Fachlehrkräfte | männl. | 16 | - | 1 | 2 | - | 2 | 1 | 3 | 2 | 5 | - | |
| | weibl. | 2 153 | 23 | 83 | 128 | 97 | 125 | 345 | 583 | 485 | 281 | 3 | |
| kirchl. Religions- lehrkräfte | männl. | 143 | - | 3 | 4 | 10 | 18 | 22 | 41 | 30 | 15 | - | |
| | weibl. | 595 | - | 32 | 40 | 33 | 53 | 110 | 154 | 137 | 36 | - | |
| Überwiegend an Mittel-/Hauptschulen eingesetzte Lehrkräfte | Volksschulen ²⁾ (ohne GS/HS) | männl. | 2 044 | - | 26 | 54 | 15 | 17 | 31 | 24 | 623 | 1 225 | 29 |
| | | weibl. | 2 237 | 3 | 114 | 77 | 54 | 65 | 47 | 57 | 1 056 | 753 | 11 |
| | Grundschulen (ohne VS) | männl. | 87 | - | 3 | 13 | 12 | 20 | 22 | 12 | 4 | 1 | - |
| | | weibl. | 443 | 1 | 55 | 98 | 61 | 89 | 67 | 59 | 12 | 1 | - |
| | Hauptschulen (ohne VS) | männl. | 3 750 | - | 163 | 451 | 622 | 894 | 631 | 601 | 349 | 39 | - |
| | | weibl. | 5 268 | 2 | 719 | 753 | 854 | 988 | 722 | 913 | 257 | 59 | 1 |
| Fachlehrkräfte | männl. | 656 | 4 | 44 | 64 | 54 | 72 | 94 | 59 | 124 | 138 | 3 | |
| | weibl. | 2 509 | 55 | 281 | 275 | 176 | 187 | 408 | 490 | 438 | 195 | 4 | |
| kirchl. Religions- lehrkräfte | männl. | 117 | - | 4 | 9 | 10 | 14 | 19 | 21 | 31 | 9 | - | |
| | weibl. | 225 | 1 | 23 | 17 | 18 | 20 | 38 | 58 | 45 | 5 | - | |
| Lehrkräfte insgesamt | | männl. | 8 948 | 4 | 308 | 705 | 865 | 1 291 | 1 118 | 950 | 1 574 | 2 090 | 43 |
| | | weibl. | 34 461 | 101 | 3 263 | 3 828 | 3 475 | 4 905 | 4 466 | 5 132 | 5 869 | 3 380 | 42 |
| | | insg. | 43 409 | 105 | 3 571 | 4 533 | 4 340 | 6 196 | 5 584 | 6 082 | 7 443 | 5 470 | 85 |
| darunter an privaten Schulen | | männl. | 458 | - | 23 | 65 | 54 | 79 | 85 | 61 | 52 | 36 | 3 |
| | | weibl. | 1 546 | 11 | 234 | 278 | 169 | 234 | 208 | 173 | 149 | 79 | 11 |
| darunter teilzeitbeschäftigt: | | | | | | | | | | | | | |
| Überwiegend an Grundschulen eingesetzte Lehrkräfte | Volksschulen ²⁾ (ohne GS/HS) | männl. | 110 | - | 1 | 4 | 4 | 4 | 7 | 5 | 28 | 56 | 1 |
| | | weibl. | 3 258 | 2 | 16 | 18 | 28 | 36 | 39 | 65 | 1 921 | 1 123 | 10 |
| | Grundschulen (ohne VS) | männl. | 133 | - | 3 | 9 | 13 | 27 | 36 | 28 | 15 | 2 | - |
| | | weibl. | 8 766 | 2 | 198 | 780 | 1 344 | 2 489 | 1 847 | 1 758 | 311 | 36 | 1 |
| | Hauptschulen (ohne VS) | männl. | 5 | - | - | - | 1 | 2 | - | 2 | - | - | - |
| | | weibl. | 23 | - | - | - | - | 5 | 4 | 11 | 3 | - | - |
| Fachlehrkräfte | männl. | 9 | - | 1 | 1 | - | 2 | - | 2 | 2 | 1 | - | |
| | weibl. | 1 394 | 1 | 15 | 43 | 50 | 85 | 251 | 419 | 351 | 178 | 1 | |
| kirchl. Religions- lehrkräfte | männl. | 101 | - | 1 | 4 | 8 | 8 | 17 | 29 | 22 | 12 | - | |
| | weibl. | 489 | - | 25 | 32 | 26 | 43 | 92 | 116 | 120 | 35 | - | |
| Überwiegend an Mittel-/Hauptschulen eingesetzte Lehrkräfte | Volksschulen ²⁾ (ohne GS/HS) | männl. | 230 | - | 5 | 19 | 4 | 10 | 14 | 7 | 60 | 110 | 1 |
| | | weibl. | 1 072 | 2 | 34 | 26 | 36 | 32 | 34 | 34 | 546 | 326 | 2 |
| | Grundschulen (ohne VS) | männl. | 14 | - | - | 3 | 2 | 3 | 2 | 4 | - | - | - |
| | | weibl. | 219 | - | 12 | 41 | 36 | 52 | 39 | 32 | 7 | - | - |
| | Hauptschulen (ohne VS) | männl. | 236 | - | 7 | 18 | 29 | 45 | 52 | 49 | 32 | 4 | - |
| | | weibl. | 2 042 | - | 53 | 150 | 426 | 523 | 349 | 409 | 115 | 17 | - |
| Fachlehrkräfte | männl. | 91 | 1 | 8 | 8 | 5 | 14 | 16 | 15 | 8 | 16 | - | |
| | weibl. | 1 175 | 2 | 34 | 76 | 90 | 109 | 241 | 286 | 248 | 86 | 3 | |
| kirchl. Religions- lehrkräfte | männl. | 78 | - | 3 | 7 | 5 | 7 | 12 | 12 | 23 | 9 | - | |
| | weibl. | 179 | 1 | 12 | 12 | 16 | 16 | 31 | 52 | 35 | 4 | - | |
| Zusammen | | männl. | 1 007 | 1 | 29 | 73 | 71 | 122 | 156 | 153 | 190 | 210 | 2 |
| | | weibl. | 18 617 | 10 | 399 | 1 178 | 2 052 | 3 390 | 2 927 | 3 182 | 3 657 | 1 805 | 17 |
| | | zus. | 19 624 | 11 | 428 | 1 251 | 2 123 | 3 512 | 3 083 | 3 335 | 3 847 | 2 015 | 19 |
| darunter an privaten Schulen | | männl. | 211 | - | 14 | 41 | 20 | 34 | 43 | 29 | 18 | 10 | 2 |
| | | weibl. | 947 | 8 | 122 | 135 | 106 | 154 | 148 | 117 | 105 | 44 | 8 |

1) Einschl. Lehrkräfte im Aushilfsdienst, kirchlicher Religionslehrkräfte (Laien Katecheten und Geistliche) sowie der mit Dienstbezügen abwesenden Lehrkräfte (z. B. wegen Kur, langfristiger Krankheit oder Mutterschutz). Teilzeitbeschäftigt sind Lehrkräfte mit mindestens der Hälfte der Unterrichtspflichtzeit. - 2) Einschl. abgeordneter Gymnasial-, Realschul- bzw. Berufsschullehrkräfte (z. B. als Klassenlehrer bzw. fachbezogen tätig) sowie sonstige, nicht aufgeführte Lehrkräfte.

Tabelle 44. Vollzeit- und teilzeitbeschäftigte Fachlehrkräfte an den Grundschulen sowie Mittel-/Hauptschulen in Bayern 2013/14 nach den Fächern ihrer Lehrbefähigung

| Lehrbefähigung | Vollzeit- und teilzeitbeschäftigte Fachlehrkräfte ¹⁾ | | | davon an | | | | | |
|---|---|---------------|---------------|--------------|---------------|---------------|-----------|------------|------------|
| | | | | öffentlichen | | | privaten | | |
| | Schulen | | | | | | | | |
| | männl. | weibl. | insg. | männl. | weibl. | insg. | männl. | weibl. | insg. |
| Deutsch | 1 | 3 | 4 | - | - | - | 1 | 3 | 4 |
| Deutsch als Zweitsprache | - | 2 | 2 | - | 1 | 1 | - | 1 | 1 |
| Englisch | 14 | 89 | 103 | 13 | 74 | 87 | 1 | 15 | 16 |
| Französisch | - | 5 | 5 | - | 4 | 4 | - | 1 | 1 |
| Italienisch | - | - | - | - | - | - | - | - | - |
| Russisch | - | - | - | - | - | - | - | - | - |
| Tschechisch | - | - | - | - | - | - | - | - | - |
| Sonstige Fremdsprachen | 1 | 2 | 3 | - | - | - | 1 | 2 | 3 |
| Biologie | 2 | 2 | 4 | - | 1 | 1 | 2 | 1 | 3 |
| Chemie | 1 | 1 | 2 | - | - | - | 1 | 1 | 2 |
| Informatik | 11 | 14 | 25 | 9 | 8 | 17 | 2 | 6 | 8 |
| Mathematik | - | 3 | 3 | - | - | - | - | 3 | 3 |
| Physik | 1 | 1 | 2 | - | - | - | 1 | 1 | 2 |
| Arbeitswissenschaft | 1 | 1 | 2 | 1 | 1 | 2 | - | - | - |
| Erdkunde | - | 2 | 2 | - | - | - | - | 2 | 2 |
| Ethik (nach LPO) | - | 1 | 1 | - | 1 | 1 | - | - | - |
| Evangelische Religionslehre | - | 3 | 3 | - | 3 | 3 | - | - | - |
| Katholische Religionslehre | - | 3 | 3 | - | 1 | 1 | - | 2 | 2 |
| Geschichte | - | 3 | 3 | - | 1 | 1 | - | 2 | 2 |
| Heimat- und Sachkunde | 1 | 2 | 3 | 1 | 2 | 3 | - | - | - |
| Psychologie mit schulppsychologischem Schwerpunkt | - | 4 | 4 | - | 4 | 4 | - | - | - |
| Sozialkunde | - | - | - | - | - | - | - | - | - |
| Handarbeit (Textilarbeit) | 4 | 3 415 | 3 419 | 4 | 3 359 | 3 363 | - | 56 | 56 |
| Kunsterziehung | 159 | 278 | 437 | 151 | 266 | 417 | 8 | 12 | 20 |
| Technisches Werken | 213 | 289 | 502 | 205 | 281 | 486 | 8 | 8 | 16 |
| Technisches Zeichnen | 384 | 349 | 733 | 373 | 340 | 713 | 11 | 9 | 20 |
| Werken | 397 | 1 459 | 1 856 | 385 | 1 418 | 1 803 | 12 | 41 | 53 |
| Musik | 49 | 89 | 138 | 47 | 83 | 130 | 2 | 6 | 8 |
| Kurzschrift | 125 | 205 | 330 | 123 | 204 | 327 | 2 | 1 | 3 |
| Kommunikationstechnik | 110 | 219 | 329 | 103 | 211 | 314 | 7 | 8 | 15 |
| Maschinenschreiben | 140 | 249 | 389 | 139 | 244 | 383 | 1 | 5 | 6 |
| Medienpädagogik | - | 1 | 1 | - | 1 | 1 | - | - | - |
| Textverarbeitung | 163 | 303 | 466 | 160 | 294 | 454 | 3 | 9 | 12 |
| Ernährung und Gestaltung | - | 328 | 328 | - | 312 | 312 | - | 16 | 16 |
| Ernährungs- und Hauswirtschaftswissenschaft | - | 3 | 3 | - | 3 | 3 | - | - | - |
| Hauswirtschaft (Fachlehrer) | 3 | 3 511 | 3 514 | 2 | 3 446 | 3 448 | 1 | 65 | 66 |
| Hauswirtschaftswissenschaft | - | - | - | - | - | - | - | - | - |
| Sport männlich | 241 | 31 | 272 | 221 | 25 | 246 | 20 | 6 | 26 |
| Sport weiblich | 21 | 245 | 266 | 13 | 226 | 239 | 8 | 19 | 27 |
| Darstellendes Spiel | - | 3 | 3 | - | 1 | 1 | - | 2 | 2 |
| Beratungslehrkraft | - | - | - | - | - | - | - | - | - |
| Förderung von Schülerinnen und Schülern mit besonderem Förderbedarf | - | - | - | - | - | - | - | - | - |
| Didaktik an Grundschule | - | 5 | 5 | - | 2 | 2 | - | 3 | 3 |
| Didaktik an Hauptschule (künftig Mittelschule) | - | - | - | - | - | - | - | - | - |
| Lehramt für Sonderpädagogik | - | - | - | - | - | - | - | - | - |
| Lehramt an Volksschulen | 5 | 31 | 36 | 4 | 29 | 33 | 1 | 2 | 3 |
| Insgesamt | 2 047 | 11 154 | 13 201 | 1 954 | 10 846 | 12 800 | 93 | 308 | 401 |

1) Einschl. Lehrkräfte im Aushilfsdienst sowie der mit Dienstbezügen abwesenden Lehrkräfte (z. B. wegen Kur, langfristiger Krankheit oder Mutterschutz). Teilzeitbeschäftigt sind Lehrkräfte mit mindestens der Hälfte der Unterrichtspflichtzeit. Lehrkräfte mit mehreren Lehrbefähigungen sind bei jedem dieser Fächer gezählt.

Tabelle 45. Stunden der Lehrkräfte in einer normalen Schulwoche an Grundschulen sowie Mittel-/Hauptschulen in Bayern 2013/14

| Beschäftigungsverhältnis/ Beschäftigungsumfang | | Stunden der Lehrkräfte pro Woche | | | | | | | | | | |
|---|--|----------------------------------|--------------------------------------|-----------------|-----------------|---|-------------------------|---|-------------------------|---|---|---|
| | | ins- gesamt | davon | | | | | | | | | |
| | | | erteilte Unterrichts- stunden von | | | darunter an öffentl. GS sowie MS/HS | Anrechnungs- stunden | | Ermäßigungs- stunden | | für kurzfristige Aushilfen ¹⁾ | |
| | | | männ- lichen | weib- lichen | sämt- lichen | | zusam- men | dar. an öffentl. GS sowie MS/HS | zusam- men | dar. an öffentl. GS sowie MS/HS | zusam- men | dar. an öffentl. GS sowie MS/HS |
| Lehrkräften | | | | | | | | | | | | |
| Grundschulen | | | | | | | | | | | | |
| Vollzeit- beschäftigte ²⁾ | Lehrkräfte ⁴⁾ | 298 885 | 40 268 | 204 676 | 244 944 | 235 270 | 29 274 | 28 430 | 6 136 | 6 056 | 18 531 | 18 531 |
| | Fachlehrkräfte .. | 24 089 | 451 | 20 226 | 20 677 | 19 937 | 747 | 746 | 552 | 539 | 2 113 | 2 113 |
| Teilzeit- beschäftigte ³⁾ | Lehrkräfte ⁴⁾ | 267 186 | 6 857 | 231 814 | 238 671 | 228 169 | 9 393 | 9 098 | 4 739 | 4 675 | 14 383 | 14 260 |
| | Fachlehrkräfte .. | 28 030 | 266 | 25 065 | 25 331 | 24 330 | 419 | 417 | 612 | 611 | 1 668 | 1 668 |
| | Mehrarbeit/Überstunden leistende Lehrkräfte ⁵⁾ | 198 | 12 | 186 | 198 | 176 | - | - | - | - | - | - |
| | Lehrkräfte mit weniger als der Hälfte der Unterrichtsp- flichtzeit | 38 457 | 7 533 | 28 332 | 35 865 | 34 431 | 609 | 587 | 253 | 217 | 1 730 | 1 730 |
| | Lehramtsanwärter ⁶⁾ | 23 242 | 1 380 | 21 629 | 23 009 | 23 009 | 233 | 233 | - | - | - | - |
| | Fachlehreranwärter ⁶⁾ | 927 | 6 | 905 | 911 | 911 | 16 | 16 | - | - | - | - |
| | Förderlehrkräfte ⁷⁾ | 8 577 | 868 | 6 571 | 7 439 | 7 413 | 527 | 526 | 611 | 611 | - | - |
| | Zusammen | 689 591 | 57 641 | 539 404 | 597 045 | 573 646 | 41 218 | 40 053 | 12 903 | 12 709 | 38 425 | 38 302 |
| | dar. Lehrkräfte mit Altersteilzeit ⁸⁾ im Teilzeitmodell | 364 | 106 | 215 | 321 | 321 | 23 | 23 | 3 | 3 | 17 | 17 |
| | in der Ansparphase des Blockmodells | 4 969 | 577 | 3 793 | 4 370 | 4 330 | 237 | 228 | 15 | 15 | 347 | 347 |
| Mittel-/Hauptschulen | | | | | | | | | | | | |
| Vollzeit- beschäftigte ²⁾ | Lehrkräfte ⁴⁾ | 267 891 | 115 787 | 108 075 | 223 862 | 214 364 | 25 994 | 25 271 | 4 572 | 4 495 | 13 463 | 13 463 |
| | Fachlehrkräfte .. | 51 833 | 14 045 | 29 962 | 44 007 | 42 780 | 2 696 | 2 683 | 1 064 | 1 050 | 4 066 | 4 037 |
| Teilzeit- beschäftigte ³⁾ | Lehrkräfte ⁴⁾ | 81 505 | 10 492 | 63 671 | 74 163 | 64 584 | 2 516 | 2 284 | 1 364 | 1 314 | 3 462 | 3 432 |
| | Fachlehrkräfte .. | 25 646 | 1 674 | 21 407 | 23 081 | 20 879 | 650 | 644 | 456 | 430 | 1 459 | 1 459 |
| | Mehrarbeit/Überstunden leistende Lehrkräfte ⁵⁾ | 65 | 18 | 47 | 65 | 34 | - | - | - | - | - | - |
| | Lehrkräfte mit weniger als der Hälfte der Unterrichtsp- flichtzeit | 15 635 | 3 590 | 11 134 | 14 724 | 11 974 | 175 | 151 | 166 | 125 | 570 | 570 |
| | Lehramtsanwärter ⁶⁾ | 10 267 | 3 152 | 7 100 | 10 252 | 10 252 | 15 | 15 | - | - | - | - |
| | Fachlehreranwärter ⁶⁾ | 3 839 | 1 273 | 2 561 | 3 834 | 3 834 | 2 | 2 | 3 | 3 | - | - |
| | Förderlehrkräfte ⁷⁾ | 4 803 | 1 257 | 2 977 | 4 234 | 4 218 | 198 | 198 | 371 | 371 | - | - |
| | Zusammen | 461 484 | 151 288 | 246 934 | 398 222 | 372 919 | 32 246 | 31 248 | 7 996 | 7 788 | 23 020 | 22 961 |
| | dar. Lehrkräfte mit Altersteilzeit ⁸⁾ im Teilzeitmodell | 834 | 438 | 203 | 641 | 632 | 71 | 71 | 22 | 22 | 100 | 100 |
| | in der Ansparphase des Blockmodells | 3 750 | 2 058 | 1 224 | 3 282 | 3 282 | 318 | 318 | 17 | 17 | 133 | 133 |
| | Insgesamt | 1 151 075 | 208 929 | 786 338 | 995 267 | 946 565 | 73 464 | 71 301 | 20 899 | 20 497 | 61 445 | 61 263 |

1) Stunden derjenigen Lehrkräfte im Aushilfsdienst, die für kurzfristig abwesende Lehrkräfte eingesetzt oder in der Stichwoche nicht eingesetzt waren. Die Stunden der Aushilfslehrkräfte, die für langfristig abwesende Lehrkräfte eingesetzt waren, sind in den Unterrichtsstunden enthalten. - 2) Lehrkräfte mit der vollen Unterrichtspflichtzeit. Einschl. kirchlicher Religionslehrkräfte (Laien Katecheten und Geistliche). - 3) Lehrkräfte mit mindestens der Hälfte der Unterrichtspflichtzeit. Einschl. kirchlicher Religionslehrkräfte (Laien Katecheten und Geistliche). - 4) Einschl. kirchlicher Religionslehrkräfte (Laien Katecheten und Geistliche) sowie abgeordneter Gymnasial-, Realschul- bzw. Berufsschullehrkräfte (z. B. als Klassenlehrer bzw. fachbezogen tätig). - 5) Unterrichtstätigkeit über die Unterrichtspflichtzeit hinaus. - 6) Nur soweit diese eigenverantwortlich Unterricht erteilen, einschl. Angestellte im ergänzenden Vorbereitungs- oder Probeschuldienst. - 7) Nur soweit diese eigenverantwortlich Unterricht erteilen. - 8) Ohne Lehrkräfte der MSD.

Tabelle 46. Vollzeit- und teilzeitbeschäftigte ausländische Lehrkräfte in Bayern 2013/14

| Schulträger | Vollzeit- und teilzeitbeschäftigte ausländische Lehrkräfte insgesamt ¹⁾ | davon aus (der) | | | | | | | | | | | |
|------------------|--|---------------------------------|------------|--------------|-------------------------|-----------|-------------------------------------|------------|----------|----------|-----------|-------------------|------------|
| | | Belgien, Niederlande, Luxemburg | Frankreich | Griechenland | Ver-einigtes Königreich | Italien | ehem. SFR Jugoslawien ²⁾ | Österreich | Portugal | Spanien | Türkei | sonstigen Staaten | staatenlos |
| Öffentlich | 196 | 3 | 5 | 1 | 3 | 14 | 8 | 108 | - | 1 | 38 | 15 | - |
| Privat | 345 | 6 | 28 | 89 | 56 | 7 | 2 | 24 | 1 | 2 | - | 130 | - |
| Insgesamt | 541 | 9 | 33 | 90 | 59 | 21 | 10 | 132 | 1 | 3 | 38 | 145 | - |

1) Auch in den Tabellen 39 bis 44 enthalten. - 2) Bosnien und Herzegowina, Kosovo, Kroatien, Mazedonien, Montenegro, Serbien und Slowenien.

Tabelle 47. Ausgaben¹⁾ von Staat und Kommunen für die Grundschulen sowie Mittel-/Hauptschulen in Bayern seit 1985

| Jahr | Staat | | | Kommunen | | | |
|-------------------------------------|----------------|-------------------|-----------------------|----------------|-------------------|-----------------------|-------------------|
| | Bruttoausgaben | darunter | | Bruttoausgaben | darunter | | |
| | | Personal-ausgaben | laufender Sachaufwand | | Personal-ausgaben | laufender Sachaufwand | Sachinvestitionen |
| Millionen Euro ²⁾ | | | | | | | |
| 1985 | 1 356 | 1 209 | 3 | 768 | 110 | 293 | 185 |
| 1986 | 1 382 | 1 246 | 3 | 762 | 116 | 283 | 183 |
| 1987 | 1 402 | 1 266 | 3 | 775 | 120 | 274 | 208 |
| 1988 | 1 412 | 1 297 | 3 | 780 | 122 | 266 | 220 |
| 1989 | 1 463 | 1 336 | 3 | 816 | 124 | 277 | 239 |
| 1990 | 1 528 | 1 407 | 3 | 862 | 131 | 287 | 261 |
| 1991 | 1 631 | 1 500 | 3 | 927 | 144 | 304 | 280 |
| 1992 | 1 735 | 1 601 | 4 | 1 011 | 155 | 311 | 330 |
| 1993 | 1 810 | 1 673 | 4 | 1 070 | 159 | 311 | 369 |
| 1994 | 1 850 | 1 708 | 4 | 1 100 | 161 | 312 | 390 |
| 1995 | 1 941 | 1 796 | 5 | 1 151 | 167 | 318 | 424 |
| 1996 | 1 988 | 1 843 | 5 | 1 164 | 168 | 325 | 424 |
| 1997 | 2 013 | 1 861 | 5 | 1 180 | 170 | 337 | 425 |
| 1998 | 2 045 | 1 886 | 5 | 1 184 | 171 | 342 | 419 |
| 1999 | 2 085 | 1 918 | 5 | 1 187 | 177 | 347 | 410 |
| 2000 | 2 129 | 1 937 | 5 | 1 193 | 181 | 361 | 392 |
| 2001 | 2 155 | 1 952 | 5 | 1 225 | 181 | 385 | 395 |
| 2002 | 2 218 | 1 991 | 6 | 1 239 | 186 | 394 | 389 |
| 2003 | 2 206 | 2 025 | 6 | 1 215 | 192 | 391 | 356 |
| 2004 | 2 154 | 2 017 | 7 | 1 181 | 192 | 396 | 317 |
| 2005 | 2 154 | 2 006 | 7 | 1 199 | 188 | 414 | 312 |
| 2006 | 2 186 | 2 020 | 7 | 1 262 | 190 | 446 | 340 |
| 2007 | 2 217 | 2 020 | 6 | 1 296 | 188 | 443 | 366 |
| 2008 | 2 232 | 2 024 | 7 | 1 367 | 196 | 476 | 385 |
| 2009 | 2 171 | 2 047 | 11 | 1 503 | 204 | 486 | 479 |
| 2010 | 2 225 | 2 076 | 8 | 1 811 | 209 | 477 | 786 |
| 2011 | . | . | . | . | . | . | . |
| 2012 | . | . | . | . | . | . | . |

1) Ohne Versorgungsausgaben und Beihilfen, Schülerbeförderung, Lernmittelzuschüsse, Ausbildungsförderung. - 2) Errechnet aus DM-Beträgen in Millionen, daher können die Angaben rundungsbedingte Fehler aufweisen.

Quelle: Statistisches Bundesamt, Fachserie 14, Reihe 3.4

Statistische Eckzahlen der Grund
Tabelle 48. Öffentliche und private Grundschulen sowie Mittel-/

| Lfd. Nr. | Gebiet | Schulen | Klassen | Schüler | | | | | | Schüler je Klasse |
|----------|--------|---------|---------|-----------|------------------------------|------------------------------|----------|-------------|---------------|-------------------|
| | | | | insgesamt | davon in den Jahrgangsstufen | | und zwar | | | |
| | | | | | 1 - 4 (Grundschule) | 5 - 10 (Mittel-/Hauptschule) | männlich | ausländisch | Schulanfänger | |

Öffentliche Grundschulen sowie Mittel-/Hauptschulen

| | | | | | | | | | | |
|---|---------------------|--------------|---------------|----------------|----------------|----------------|----------------|---------------|---------------|-------------|
| 1 | Oberbayern | 936 | 9 758 | 203 990 | 145 475 | 58 515 | 106 670 | 25 380 | 36 405 | 20,9 |
| 2 | Niederbayern | 380 | 2 911 | 59 721 | 38 286 | 21 435 | 31 272 | 3 433 | 9 232 | 20,5 |
| 3 | Oberpfalz | 329 | 2 535 | 52 688 | 34 070 | 18 618 | 27 732 | 2 838 | 8 364 | 20,8 |
| 4 | Oberfranken | 317 | 2 364 | 47 423 | 31 548 | 15 875 | 24 452 | 2 091 | 7 623 | 20,1 |
| 5 | Mittelfranken | 376 | 3 753 | 77 735 | 52 525 | 25 210 | 40 421 | 8 389 | 12 972 | 20,7 |
| 6 | Unterfranken | 361 | 2 935 | 59 375 | 39 496 | 19 879 | 30 762 | 3 756 | 9 431 | 20,2 |
| 7 | Schwaben | 470 | 4 528 | 92 415 | 60 128 | 32 287 | 48 325 | 7 674 | 14 612 | 20,4 |
| 8 | Bayern | 3 169 | 28 784 | 593 347 | 401 528 | 191 819 | 309 634 | 53 561 | 98 639 | 20,6 |

Private Grundschulen sowie Mittel-/Hauptschulen

| | | | | | | | | | | |
|----|---------------------|------------|--------------|---------------|---------------|---------------|---------------|--------------|--------------|-------------|
| 9 | Oberbayern | 72 | 672 | 13 861 | 7 579 | 6 282 | 7 148 | 3 341 | 1 814 | 20,6 |
| 10 | Niederbayern | 15 | 111 | 2 358 | 1 299 | 1 059 | 1 262 | 48 | 281 | 21,2 |
| 11 | Oberpfalz | 14 | 82 | 1 710 | 1 116 | 594 | 948 | 33 | 286 | 20,9 |
| 12 | Oberfranken | 8 | 63 | 1 258 | 705 | 553 | 668 | 17 | 170 | 20,0 |
| 13 | Mittelfranken | 25 | 197 | 4 282 | 2 184 | 2 098 | 2 122 | 784 | 558 | 21,7 |
| 14 | Unterfranken | 15 | 109 | 2 166 | 1 100 | 1 066 | 1 136 | 53 | 256 | 19,9 |
| 15 | Schwaben | 19 | 143 | 3 012 | 1 509 | 1 503 | 1 568 | 147 | 368 | 21,1 |
| 16 | Bayern | 168 | 1 377 | 28 647 | 15 492 | 13 155 | 14 852 | 4 423 | 3 733 | 20,8 |

Grundschulen sowie Mittel-/Hauptschulen insgesamt

| | | | | | | | | | | |
|----|----------------------------|--------------|---------------|----------------|----------------|----------------|----------------|---------------|----------------|-------------|
| 17 | Oberbayern | 1 008 | 10 430 | 217 851 | 153 054 | 64 797 | 113 818 | 28 721 | 38 219 | 20,9 |
| 18 | Niederbayern | 395 | 3 022 | 62 079 | 39 585 | 22 494 | 32 534 | 3 481 | 9 513 | 20,5 |
| 19 | Oberpfalz | 343 | 2 617 | 54 398 | 35 186 | 19 212 | 28 680 | 2 871 | 8 650 | 20,8 |
| 20 | Oberfranken | 325 | 2 427 | 48 681 | 32 253 | 16 428 | 25 120 | 2 108 | 7 793 | 20,1 |
| 21 | Mittelfranken | 401 | 3 950 | 82 017 | 54 709 | 27 308 | 42 543 | 9 173 | 13 530 | 20,8 |
| 22 | Unterfranken | 376 | 3 044 | 61 541 | 40 596 | 20 945 | 31 898 | 3 809 | 9 687 | 20,2 |
| 23 | Schwaben | 489 | 4 671 | 95 427 | 61 637 | 33 790 | 49 893 | 7 821 | 14 980 | 20,4 |
| 24 | Bayern | 3 337 | 30 161 | 621 994 | 417 020 | 204 974 | 324 486 | 57 984 | 102 372 | 20,6 |

1) Absolventen/Abgänger vom 2. Oktober 2012 bis 1. Oktober 2013

schulen sowie Mittel-/Hauptschulen

Hauptschulen in Bayern nach Regierungsbezirken am 1. Oktober 2013

| Absolventen/Abgänger mit erf. Vollzeitschulpflicht ¹⁾ | | | Vollzeit- und teilzeitbeschäftigte Lehrkräfte | | | | | | | | Lfd. Nr. | |
|--|--|---------------------|---|------------|---------------|----------------|---------------|--|---------------|---------------------|----------|---------------|
| insgesamt | darunter mit | | insgesamt | davon | | | | und zwar | | | | |
| | erfolgreichem Abschluss der Mittelschule | mittlerem Abschluss | | Lehrkräfte | | Fachlehrkräfte | | überwiegend an einer Grundschule tätig | | teilzeitbeschäftigt | | |
| | | | | zu-sammen | dar. männlich | zu-sammen | dar. männlich | zu-sammen | dar. männlich | zu-sammen | | dar. männlich |

Öffentliche Grundschulen sowie Mittel-/Hauptschulen

| | | | | | | | | | | | | |
|---------------|---------------|---------------|---------------|---------------|--------------|--------------|------------|---------------|--------------|---------------|------------|----------|
| 12 306 | 7 621 | 3 968 | 13 752 | 12 302 | 2 152 | 1 450 | 154 | 8 822 | 589 | 5 437 | 253 | 1 |
| 4 702 | 3 007 | 1 576 | 4 125 | 3 575 | 877 | 550 | 60 | 2 355 | 215 | 1 943 | 62 | 2 |
| 3 966 | 2 521 | 1 307 | 3 709 | 3 178 | 841 | 531 | 72 | 2 101 | 237 | 1 722 | 52 | 3 |
| 3 243 | 1 979 | 1 115 | 3 342 | 2 835 | 786 | 507 | 87 | 1 991 | 269 | 1 528 | 65 | 4 |
| 4 993 | 3 113 | 1 529 | 5 627 | 4 957 | 1 038 | 670 | 67 | 3 427 | 285 | 2 716 | 128 | 5 |
| 4 418 | 2 782 | 1 425 | 4 242 | 3 727 | 929 | 515 | 74 | 2 504 | 254 | 1 952 | 72 | 6 |
| 6 611 | 4 331 | 1 933 | 6 608 | 5 747 | 1 260 | 861 | 93 | 3 895 | 313 | 3 168 | 164 | 7 |
| 40 239 | 25 354 | 12 853 | 41 405 | 36 321 | 7 883 | 5 084 | 607 | 25 095 | 2 162 | 18 466 | 796 | 8 |

Private Grundschulen sowie Mittel-/Hauptschulen

| | | | | | | | | | | | | |
|--------------|--------------|------------|--------------|--------------|------------|------------|-----------|------------|------------|--------------|------------|-----------|
| 789 | 372 | 368 | 1 048 | 903 | 194 | 145 | 44 | 544 | 80 | 599 | 116 | 9 |
| 195 | 145 | 44 | 147 | 128 | 26 | 19 | 3 | 69 | 5 | 77 | 10 | 10 |
| 92 | 53 | 38 | 110 | 97 | 21 | 13 | 5 | 58 | 7 | 58 | 15 | 11 |
| 70 | 46 | 23 | 84 | 73 | 9 | 11 | 1 | 41 | 1 | 46 | 4 | 12 |
| 347 | 183 | 137 | 278 | 252 | 66 | 26 | 5 | 122 | 15 | 156 | 21 | 13 |
| 182 | 102 | 69 | 156 | 140 | 46 | 16 | 1 | 70 | 15 | 109 | 22 | 14 |
| 206 | 110 | 88 | 181 | 161 | 31 | 20 | 6 | 74 | 9 | 113 | 23 | 15 |
| 1 881 | 1 011 | 767 | 2 004 | 1 754 | 393 | 250 | 65 | 978 | 132 | 1 158 | 211 | 16 |

Grundschulen sowie Mittel-/Hauptschulen insgesamt

| | | | | | | | | | | | | |
|---------------|---------------|---------------|---------------|---------------|--------------|--------------|------------|---------------|--------------|---------------|--------------|-----------|
| 13 095 | 7 993 | 4 336 | 14 800 | 13 205 | 2 346 | 1 595 | 198 | 9 366 | 669 | 6 036 | 369 | 17 |
| 4 897 | 3 152 | 1 620 | 4 272 | 3 703 | 903 | 569 | 63 | 2 424 | 220 | 2 020 | 72 | 18 |
| 4 058 | 2 574 | 1 345 | 3 819 | 3 275 | 862 | 544 | 77 | 2 159 | 244 | 1 780 | 67 | 19 |
| 3 313 | 2 025 | 1 138 | 3 426 | 2 908 | 795 | 518 | 88 | 2 032 | 270 | 1 574 | 69 | 20 |
| 5 340 | 3 296 | 1 666 | 5 905 | 5 209 | 1 104 | 696 | 72 | 3 549 | 300 | 2 872 | 149 | 21 |
| 4 600 | 2 884 | 1 494 | 4 398 | 3 867 | 975 | 531 | 75 | 2 574 | 269 | 2 061 | 94 | 22 |
| 6 817 | 4 441 | 2 021 | 6 789 | 5 908 | 1 291 | 881 | 99 | 3 969 | 322 | 3 281 | 187 | 23 |
| 42 120 | 26 365 | 13 620 | 43 409 | 38 075 | 8 276 | 5 334 | 672 | 26 073 | 2 294 | 19 624 | 1 007 | 24 |

Tabelle 49. Grundschulen sowie Mittel-/Hauptschulen in Bayern

| Lfd. Nr. | Gebiet | Schulen | Klassen | Schüler | | | | | Schüler je Klasse | |
|----------|--------|---------|---------|-----------|------------------------------|------------------------------|----------|-------------|-------------------|---------------|
| | | | | insgesamt | davon in den Jahrgangsstufen | | und zwar | | | |
| | | | | | 1 - 4 (Grundschule) | 5 - 10 (Mittel-/Hauptschule) | männlich | ausländisch | | Schulanfänger |

Oberbayern

| Kreisfreie Städte | | | | | | | | | | |
|--------------------------|-------------------------------|--------------|---------------|----------------|----------------|---------------|----------------|---------------|---------------|-------------|
| 1 | Ingolstadt | 25 | 321 | 6 626 | 4 385 | 2 241 | 3 471 | 902 | 1 084 | 20,6 |
| 2 | München | 202 | 2 620 | 54 897 | 41 298 | 13 599 | 28 324 | 13 841 | 10 720 | 21,0 |
| 3 | Rosenheim | 12 | 160 | 3 098 | 1 975 | 1 123 | 1 596 | 555 | 474 | 19,4 |
| Landkreise | | | | | | | | | | |
| 4 | Altötting | 35 | 306 | 6 158 | 3 784 | 2 374 | 3 196 | 393 | 891 | 20,1 |
| 5 | Bad Tölz-Wolfratshausen | 34 | 302 | 6 300 | 4 294 | 2 006 | 3 357 | 435 | 1 010 | 20,9 |
| 6 | Berchtesgadener Land | 28 | 230 | 4 747 | 3 200 | 1 547 | 2 577 | 391 | 832 | 20,6 |
| 7 | Dachau | 33 | 402 | 8 567 | 5 678 | 2 889 | 4 476 | 1 527 | 1 456 | 21,3 |
| 8 | Ebersberg | 30 | 330 | 6 970 | 5 272 | 1 698 | 3 627 | 478 | 1 335 | 21,1 |
| 9 | Eichstätt | 45 | 350 | 7 172 | 4 724 | 2 448 | 3 827 | 356 | 1 130 | 20,5 |
| 10 | Erding | 43 | 376 | 7 664 | 5 088 | 2 576 | 4 025 | 570 | 1 260 | 20,4 |
| 11 | Freising | 42 | 433 | 9 050 | 6 159 | 2 891 | 4 743 | 1 090 | 1 582 | 20,9 |
| 12 | Fürstenfeldbruck | 45 | 481 | 10 202 | 7 509 | 2 693 | 5 273 | 1 173 | 1 861 | 21,2 |
| 13 | Garmisch-Partenkirchen | 27 | 183 | 3 938 | 2 621 | 1 317 | 2 082 | 294 | 690 | 21,5 |
| 14 | Landsberg a. Lech | 30 | 300 | 6 218 | 4 265 | 1 953 | 3 289 | 307 | 1 014 | 20,7 |
| 15 | Miesbach | 28 | 223 | 4 672 | 3 335 | 1 337 | 2 469 | 333 | 815 | 21,0 |
| 16 | Mühldorf a. Inn | 32 | 300 | 6 179 | 3 900 | 2 279 | 3 280 | 458 | 908 | 20,6 |
| 17 | München | 64 | 780 | 16 577 | 13 275 | 3 302 | 8 609 | 2 008 | 3 313 | 21,3 |
| 18 | Neuburg-Schrobenhausen | 26 | 231 | 4 938 | 3 240 | 1 698 | 2 622 | 352 | 801 | 21,4 |
| 19 | Pfaffenhofen a. d. Ilm | 33 | 320 | 6 552 | 4 347 | 2 205 | 3 389 | 409 | 1 087 | 20,5 |
| 20 | Rosenheim | 72 | 631 | 13 399 | 8 774 | 4 625 | 7 123 | 689 | 2 077 | 21,2 |
| 21 | Starnberg | 29 | 343 | 7 412 | 5 427 | 1 985 | 3 816 | 1 230 | 1 304 | 21,6 |
| 22 | Traunstein | 54 | 454 | 9 171 | 5 750 | 3 421 | 4 759 | 401 | 1 406 | 20,2 |
| 23 | Weilheim-Schongau | 39 | 354 | 7 344 | 4 754 | 2 590 | 3 888 | 529 | 1 169 | 20,7 |
| 24 | Oberbayern | 1 008 | 10 430 | 217 851 | 153 054 | 64 797 | 113 818 | 28 721 | 38 219 | 20,9 |

1) Absolventen/Abgänger vom 2. Oktober 2012 bis 1. Oktober 2013

nach kreisfreien Städten und Landkreisen am 1. Oktober 2013

| Absolventen/Abgänger mit erf. Vollzeitschulpflicht ¹⁾ | | | Vollzeit- und teilzeitbeschäftigte Lehrkräfte | | | | | | | | | Lfd. Nr. |
|--|--|---------------------|---|------------|---------------|----------------|---------------|--|---------------|---------------------|---------------|----------|
| darunter mit | | | ins-gesamt | davon | | | | und zwar | | | | |
| ins-gesamt | erfolgreichem Abschluss der Mittelschule | mittlerem Abschluss | | Lehrkräfte | | Fachlehrkräfte | | überwiegend an einer Grundschule tätig | | teilzeitbeschäftigt | | |
| | | | | zu-sammen | dar. männlich | zu-sammen | dar. männlich | zu-sammen | dar. männlich | zu-sammen | dar. männlich | |

Oberbayern

| | | | | | | | | | | | | |
|---------------|--------------|--------------|---------------|---------------|--------------|--------------|------------|--------------|------------|--------------|------------|-----------|
| 440 | 264 | 148 | 501 | 450 | 92 | 51 | 7 | 308 | 28 | 236 | 14 | 1 |
| 2 819 | 1 852 | 619 | 3 744 | 3 407 | 452 | 337 | 28 | 2 552 | 141 | 1 247 | 79 | 2 |
| 252 | 154 | 68 | 224 | 197 | 51 | 27 | 4 | 130 | 13 | 75 | 7 | 3 |
| 463 | 272 | 178 | 420 | 374 | 81 | 46 | 8 | 223 | 20 | 162 | 9 | 4 |
| 478 | 270 | 199 | 421 | 370 | 57 | 51 | 10 | 245 | 12 | 212 | 10 | 5 |
| 358 | 228 | 117 | 325 | 293 | 83 | 32 | 3 | 199 | 26 | 140 | 14 | 6 |
| 516 | 376 | 120 | 609 | 482 | 74 | 127 | 29 | 371 | 25 | 222 | 21 | 7 |
| 296 | 173 | 113 | 474 | 427 | 61 | 47 | 5 | 315 | 15 | 212 | 13 | 8 |
| 464 | 244 | 203 | 476 | 424 | 121 | 52 | 4 | 279 | 31 | 229 | 14 | 9 |
| 544 | 385 | 139 | 504 | 451 | 99 | 53 | 6 | 299 | 25 | 168 | 11 | 10 |
| 565 | 324 | 215 | 602 | 540 | 86 | 62 | 9 | 367 | 17 | 250 | 12 | 11 |
| 537 | 323 | 193 | 679 | 605 | 75 | 74 | 8 | 462 | 29 | 303 | 12 | 12 |
| 269 | 171 | 91 | 259 | 228 | 53 | 31 | 5 | 149 | 7 | 112 | 4 | 13 |
| 444 | 272 | 165 | 432 | 376 | 53 | 56 | 7 | 273 | 14 | 201 | 11 | 14 |
| 315 | 192 | 121 | 318 | 278 | 64 | 40 | 4 | 199 | 14 | 139 | 8 | 15 |
| 526 | 319 | 171 | 417 | 373 | 90 | 44 | 8 | 226 | 30 | 156 | 12 | 16 |
| 668 | 352 | 292 | 1 084 | 977 | 104 | 107 | 8 | 788 | 32 | 454 | 13 | 17 |
| 347 | 229 | 98 | 316 | 274 | 57 | 42 | 5 | 193 | 21 | 146 | 5 | 18 |
| 426 | 292 | 94 | 442 | 393 | 78 | 49 | 7 | 261 | 22 | 207 | 9 | 19 |
| 900 | 484 | 386 | 923 | 813 | 167 | 110 | 14 | 541 | 39 | 413 | 27 | 20 |
| 243 | 119 | 119 | 513 | 475 | 75 | 38 | 3 | 347 | 30 | 274 | 24 | 21 |
| 707 | 402 | 280 | 626 | 554 | 166 | 72 | 11 | 362 | 55 | 256 | 22 | 22 |
| 518 | 296 | 207 | 491 | 444 | 107 | 47 | 5 | 277 | 23 | 222 | 18 | 23 |
| 13 095 | 7 993 | 4 336 | 14 800 | 13 205 | 2 346 | 1 595 | 198 | 9 366 | 669 | 6 036 | 369 | 24 |

Noch: Tabelle 49. Grundschulen sowie Mittel-/Hauptschulen in Bayern

| Lfd. Nr. | Gebiet | Schulen | Klassen | Schüler | | | | | | Schüler je Klasse |
|----------|--------|---------|---------|-----------|------------------------------|------------------------------|----------|-------------|---------------|-------------------|
| | | | | insgesamt | davon in den Jahrgangsstufen | | und zwar | | | |
| | | | | | 1 - 4 (Grundschule) | 5 - 10 (Mittel-/Hauptschule) | männlich | ausländisch | Schulanfänger | |

Niederbayern

| Kreisfreie Städte | | | | | | | | | | |
|--------------------------|-------------------------|------------|--------------|---------------|---------------|---------------|---------------|--------------|--------------|-------------|
| 1 | Landshut | 11 | 136 | 2 897 | 2 091 | 806 | 1 479 | 390 | 556 | 21,3 |
| 2 | Passau | 11 | 101 | 1 967 | 1 337 | 630 | 1 004 | 169 | 309 | 19,5 |
| 3 | Straubing | 10 | 105 | 2 123 | 1 320 | 803 | 1 128 | 252 | 329 | 20,2 |
| Landkreise | | | | | | | | | | |
| 4 | Deggendorf | 35 | 289 | 5 946 | 3 895 | 2 051 | 3 115 | 288 | 951 | 20,6 |
| 5 | Dingolfing-Landau | 26 | 230 | 4 948 | 3 135 | 1 813 | 2 573 | 300 | 743 | 21,5 |
| 6 | Freyung-Grafenau | 34 | 209 | 4 067 | 2 413 | 1 654 | 2 189 | 94 | 564 | 19,5 |
| 7 | Kelheim | 36 | 305 | 6 517 | 4 061 | 2 456 | 3 367 | 666 | 983 | 21,4 |
| 8 | Landshut | 50 | 398 | 8 233 | 5 522 | 2 711 | 4 360 | 418 | 1 343 | 20,7 |
| 9 | Passau | 65 | 492 | 9 902 | 6 060 | 3 842 | 5 284 | 262 | 1 404 | 20,1 |
| 10 | Regen | 31 | 197 | 3 902 | 2 407 | 1 495 | 2 042 | 85 | 554 | 19,8 |
| 11 | Rottal-Inn | 43 | 311 | 6 444 | 3 926 | 2 518 | 3 333 | 427 | 944 | 20,7 |
| 12 | Straubing-Bogen | 43 | 249 | 5 133 | 3 418 | 1 715 | 2 660 | 130 | 833 | 20,6 |
| 13 | Niederbayern | 395 | 3 022 | 62 079 | 39 585 | 22 494 | 32 534 | 3 481 | 9 513 | 20,5 |

Oberpfalz

| Kreisfreie Städte | | | | | | | | | | |
|--------------------------|-------------------------------|------------|--------------|---------------|---------------|---------------|---------------|--------------|--------------|-------------|
| 14 | Amberg | 9 | 100 | 2 114 | 1 307 | 807 | 1 108 | 166 | 339 | 21,1 |
| 15 | Regensburg | 29 | 305 | 6 458 | 4 282 | 2 176 | 3 393 | 923 | 1 076 | 21,2 |
| 16 | Weiden i. d. OPf. | 10 | 92 | 1 987 | 1 289 | 698 | 1 025 | 150 | 329 | 21,6 |
| Landkreise | | | | | | | | | | |
| 17 | Amberg-Weizsach | 34 | 255 | 5 218 | 3 229 | 1 989 | 2 771 | 112 | 763 | 20,5 |
| 18 | Cham | 51 | 319 | 6 463 | 4 110 | 2 353 | 3 489 | 157 | 963 | 20,3 |
| 19 | Neumarkt i. d. OPf. | 45 | 341 | 7 135 | 4 462 | 2 673 | 3 709 | 347 | 1 108 | 20,9 |
| 20 | Neustadt a. d. Waldnaab | 41 | 228 | 4 786 | 3 095 | 1 691 | 2 565 | 110 | 765 | 21,0 |
| 21 | Regensburg | 49 | 429 | 9 040 | 6 489 | 2 551 | 4 697 | 472 | 1 616 | 21,1 |
| 22 | Schwandorf | 49 | 375 | 7 591 | 4 697 | 2 894 | 4 001 | 346 | 1 170 | 20,2 |
| 23 | Tirschenreuth | 26 | 173 | 3 606 | 2 226 | 1 380 | 1 922 | 88 | 521 | 20,8 |
| 24 | Oberpfalz | 343 | 2 617 | 54 398 | 35 186 | 19 212 | 28 680 | 2 871 | 8 650 | 20,8 |

1) Absolventen/Abgänger vom 2. Oktober 2012 bis 1. Oktober 2013

nach kreisfreien Städten und Landkreisen am 1. Oktober 2013

| Absolventen/Abgänger mit erf. Vollzeitschulpflicht ¹⁾ | | | Vollzeit- und teilzeitbeschäftigte Lehrkräfte | | | | | | | | | | Lfd. Nr. |
|--|---------------------|-----------|---|---------------|-----------|----------------|-----------|--|-----------|---------------------|-----------|---------------|----------|
| darunter mit | | | ins-gesamt | davon | | | | und zwar | | | | | |
| | | | | Lehrkräfte | | Fachlehrkräfte | | überwiegend an einer Grundschule tätig | | teilzeitbeschäftigt | | | |
| erfolgreichem Abschluss der Mittelschule | mittlerem Abschluss | zu-sammen | | dar. männlich | zu-sammen | dar. männlich | zu-sammen | dar. männlich | zu-sammen | dar. männlich | | | |
| | | | | | | | | | | | zu-sammen | dar. männlich | |

Niederbayern

| | | | | | | | | | | | | |
|--------------|--------------|--------------|--------------|--------------|------------|------------|-----------|--------------|------------|--------------|-----------|-----------|
| 170 | 120 | 40 | 193 | 167 | 28 | 26 | 5 | 123 | 4 | 84 | - | 1 |
| 150 | 82 | 62 | 142 | 122 | 20 | 20 | 6 | 88 | 10 | 66 | 5 | 2 |
| 225 | 125 | 97 | 150 | 133 | 30 | 17 | 5 | 79 | 7 | 67 | 2 | 3 |
| 474 | 292 | 164 | 416 | 356 | 88 | 60 | 8 | 252 | 29 | 199 | 5 | 4 |
| 381 | 303 | 71 | 331 | 300 | 89 | 31 | 3 | 195 | 16 | 141 | 9 | 5 |
| 368 | 208 | 158 | 296 | 251 | 73 | 45 | 2 | 152 | 22 | 130 | 5 | 6 |
| 483 | 324 | 145 | 438 | 379 | 94 | 59 | 5 | 243 | 22 | 210 | 6 | 7 |
| 560 | 424 | 124 | 539 | 471 | 90 | 68 | 8 | 327 | 16 | 268 | 7 | 8 |
| 780 | 439 | 318 | 713 | 613 | 159 | 100 | 3 | 387 | 38 | 365 | 12 | 9 |
| 374 | 224 | 143 | 274 | 239 | 77 | 35 | 3 | 147 | 16 | 123 | 5 | 10 |
| 580 | 371 | 187 | 434 | 373 | 75 | 61 | 6 | 230 | 14 | 205 | 12 | 11 |
| 352 | 240 | 111 | 346 | 299 | 80 | 47 | 9 | 201 | 26 | 162 | 4 | 12 |
| 4 897 | 3 152 | 1 620 | 4 272 | 3 703 | 903 | 569 | 63 | 2 424 | 220 | 2 020 | 72 | 13 |

Oberpfalz

| | | | | | | | | | | | | |
|--------------|--------------|--------------|--------------|--------------|------------|------------|-----------|--------------|------------|--------------|-----------|-----------|
| 159 | 120 | 28 | 153 | 132 | 30 | 21 | 3 | 81 | 7 | 61 | 2 | 14 |
| 406 | 235 | 143 | 471 | 407 | 76 | 64 | 13 | 267 | 25 | 230 | 18 | 15 |
| 138 | 74 | 49 | 141 | 115 | 34 | 26 | 5 | 87 | 12 | 77 | 2 | 16 |
| 421 | 259 | 154 | 363 | 306 | 93 | 57 | 5 | 204 | 27 | 170 | 3 | 17 |
| 562 | 374 | 180 | 445 | 384 | 135 | 61 | 9 | 244 | 36 | 213 | 13 | 18 |
| 592 | 409 | 177 | 494 | 420 | 116 | 74 | 12 | 270 | 30 | 221 | 7 | 19 |
| 363 | 259 | 93 | 334 | 282 | 86 | 52 | 5 | 184 | 31 | 158 | 3 | 20 |
| 553 | 351 | 183 | 616 | 543 | 92 | 73 | 11 | 386 | 22 | 301 | 6 | 21 |
| 575 | 328 | 229 | 543 | 468 | 140 | 75 | 10 | 289 | 34 | 226 | 5 | 22 |
| 289 | 165 | 109 | 259 | 218 | 60 | 41 | 4 | 147 | 20 | 123 | 8 | 23 |
| 4 058 | 2 574 | 1 345 | 3 819 | 3 275 | 862 | 544 | 77 | 2 159 | 244 | 1 780 | 67 | 24 |

Noch: Tabelle 49. Grundschulen sowie Mittel-/Hauptschulen in Bayern

| Lfd. Nr. | Gebiet | Schulen | Klassen | Schüler | | | | | | Schüler je Klasse |
|----------|--------|---------|---------|-----------|------------------------------|------------------------------|----------|-------------|---------------|-------------------|
| | | | | insgesamt | davon in den Jahrgangsstufen | | und zwar | | | |
| | | | | | 1 - 4 (Grundschule) | 5 - 10 (Mittel-/Hauptschule) | männlich | ausländisch | Schulanfänger | |

Oberfranken

| Kreisfreie Städte | | | | | | | | | | |
|--------------------------|-----------------------------------|------------|--------------|---------------|---------------|---------------|---------------|--------------|--------------|-------------|
| 1 | Bamberg | 18 | 134 | 2 709 | 1 997 | 712 | 1 364 | 172 | 522 | 20,2 |
| 2 | Bayreuth | 14 | 138 | 2 847 | 1 982 | 865 | 1 490 | 237 | 479 | 20,6 |
| 3 | Coburg | 10 | 82 | 1 697 | 1 137 | 560 | 869 | 77 | 291 | 20,7 |
| 4 | Hof | 12 | 117 | 2 409 | 1 351 | 1 058 | 1 256 | 324 | 309 | 20,6 |
| Landkreise | | | | | | | | | | |
| 5 | Bamberg | 48 | 355 | 7 277 | 4 952 | 2 325 | 3 806 | 143 | 1 218 | 20,5 |
| 6 | Bayreuth | 33 | 239 | 4 872 | 3 379 | 1 493 | 2 495 | 115 | 805 | 20,4 |
| 7 | Coburg | 26 | 195 | 3 863 | 2 606 | 1 257 | 2 042 | 130 | 639 | 19,8 |
| 8 | Forchheim | 40 | 307 | 5 845 | 3 915 | 1 930 | 2 946 | 268 | 969 | 19,0 |
| 9 | Hof | 31 | 219 | 4 346 | 2 746 | 1 600 | 2 248 | 160 | 611 | 19,8 |
| 10 | Kronach | 22 | 158 | 3 244 | 2 017 | 1 227 | 1 667 | 92 | 477 | 20,5 |
| 11 | Kulmbach | 26 | 163 | 3 239 | 2 142 | 1 097 | 1 741 | 95 | 531 | 19,9 |
| 12 | Lichtenfels | 22 | 158 | 3 153 | 1 999 | 1 154 | 1 584 | 104 | 483 | 20,0 |
| 13 | Wunsiedel i. Fichtelgebirge | 23 | 162 | 3 180 | 2 030 | 1 150 | 1 612 | 191 | 459 | 19,6 |
| 14 | Oberfranken | 325 | 2 427 | 48 681 | 32 253 | 16 428 | 25 120 | 2 108 | 7 793 | 20,1 |

Mittelfranken

| Kreisfreie Städte | | | | | | | | | | |
|--------------------------|-----------------------------------|------------|--------------|---------------|---------------|---------------|---------------|--------------|---------------|-------------|
| 15 | Ansbach | 14 | 101 | 2 061 | 1 303 | 758 | 1 060 | 117 | 330 | 20,4 |
| 16 | Erlangen | 20 | 223 | 4 702 | 3 598 | 1 104 | 2 424 | 705 | 888 | 21,1 |
| 17 | Fürth | 24 | 277 | 5 719 | 3 624 | 2 095 | 2 946 | 1 175 | 882 | 20,6 |
| 18 | Nürnberg | 83 | 1 118 | 23 194 | 15 248 | 7 946 | 11 846 | 4 542 | 3 815 | 20,7 |
| 19 | Schwabach | 6 | 92 | 1 981 | 1 279 | 702 | 995 | 202 | 337 | 21,5 |
| Landkreise | | | | | | | | | | |
| 20 | Ansbach | 66 | 461 | 9 227 | 6 145 | 3 082 | 4 948 | 568 | 1 514 | 20,0 |
| 21 | Erlangen-Höchstadt | 34 | 312 | 6 442 | 4 401 | 2 041 | 3 367 | 347 | 1 107 | 20,6 |
| 22 | Fürth | 21 | 227 | 5 005 | 3 459 | 1 546 | 2 528 | 225 | 842 | 22,0 |
| 23 | Neustadt a.d. Aisch-Bad Windsh. . | 31 | 230 | 4 860 | 3 195 | 1 665 | 2 541 | 152 | 788 | 21,1 |
| 24 | Nürnberger Land | 41 | 386 | 7 959 | 5 342 | 2 617 | 4 179 | 538 | 1 294 | 20,6 |
| 25 | Roth | 34 | 288 | 5 980 | 4 015 | 1 965 | 3 110 | 288 | 991 | 20,8 |
| 26 | Weißenburg-Gunzenhausen | 27 | 235 | 4 887 | 3 100 | 1 787 | 2 599 | 314 | 742 | 20,8 |
| 27 | Mittelfranken | 401 | 3 950 | 82 017 | 54 709 | 27 308 | 42 543 | 9 173 | 13 530 | 20,8 |

1) Absolventen/Abgänger vom 2. Oktober 2012 bis 1. Oktober 2013

nach kreisfreien Städten und Landkreisen am 1. Oktober 2013

| Absolventen/Abgänger mit erf. Vollzeitschulpflicht ¹⁾ | | | Vollzeit- und teilzeitbeschäftigte Lehrkräfte | | | | | | | | | | Lfd. Nr. |
|--|---------------------|-----------|---|---------------|-----------|----------------|-----------|--|-----------|---------------------|-----------|---------------|----------|
| darunter mit | | | ins-gesamt | davon | | | | und zwar | | | | | |
| | | | | Lehrkräfte | | Fachlehrkräfte | | überwiegend an einer Grundschule tätig | | teilzeitbeschäftigt | | | |
| erfolgreichem Abschluss der Mittelschule | mittlerem Abschluss | zu-sammen | | dar. männlich | zu-sammen | dar. männlich | zu-sammen | dar. männlich | zu-sammen | dar. männlich | | | |
| | | | | | | | | | | | zu-sammen | dar. männlich | |

Oberfranken

| | | | | | | | | | | | | |
|--------------|--------------|--------------|--------------|--------------|------------|------------|-----------|--------------|------------|--------------|-----------|-----------|
| 145 | 92 | 38 | 188 | 168 | 45 | 20 | 2 | 126 | 24 | 95 | 5 | 1 |
| 161 | 111 | 40 | 199 | 170 | 34 | 29 | 5 | 128 | 15 | 103 | 4 | 2 |
| 125 | 64 | 49 | 122 | 103 | 26 | 19 | 2 | 76 | 12 | 62 | 3 | 3 |
| 230 | 111 | 101 | 179 | 145 | 39 | 34 | 6 | 94 | 11 | 81 | 7 | 4 |
| 482 | 311 | 159 | 498 | 430 | 131 | 68 | 10 | 302 | 46 | 232 | 9 | 5 |
| 302 | 155 | 134 | 325 | 273 | 74 | 52 | 12 | 201 | 27 | 156 | 4 | 6 |
| 249 | 218 | 23 | 264 | 229 | 69 | 35 | 9 | 160 | 24 | 103 | 5 | 7 |
| 378 | 208 | 159 | 422 | 365 | 83 | 57 | 7 | 256 | 24 | 237 | 9 | 8 |
| 311 | 192 | 102 | 319 | 260 | 69 | 59 | 10 | 180 | 14 | 143 | 4 | 9 |
| 238 | 116 | 115 | 221 | 190 | 54 | 31 | 3 | 117 | 11 | 92 | 3 | 10 |
| 211 | 165 | 40 | 238 | 201 | 57 | 37 | 4 | 142 | 22 | 92 | 2 | 11 |
| 231 | 127 | 98 | 233 | 197 | 58 | 36 | 8 | 132 | 23 | 112 | 12 | 12 |
| 250 | 155 | 80 | 218 | 177 | 56 | 41 | 10 | 118 | 17 | 66 | 2 | 13 |
| 3 313 | 2 025 | 1 138 | 3 426 | 2 908 | 795 | 518 | 88 | 2 032 | 270 | 1 574 | 69 | 14 |

Mittelfranken

| | | | | | | | | | | | | |
|--------------|--------------|--------------|--------------|--------------|--------------|------------|-----------|--------------|------------|--------------|------------|-----------|
| 151 | 84 | 59 | 142 | 122 | 30 | 20 | 3 | 74 | 6 | 73 | 6 | 15 |
| 203 | 118 | 72 | 334 | 301 | 44 | 33 | 3 | 236 | 15 | 190 | 5 | 16 |
| 368 | 214 | 101 | 441 | 390 | 77 | 51 | 6 | 262 | 26 | 204 | 11 | 17 |
| 1 543 | 988 | 387 | 1 700 | 1 532 | 300 | 168 | 20 | 1 010 | 70 | 686 | 36 | 18 |
| 132 | 83 | 44 | 146 | 125 | 28 | 21 | 1 | 80 | 8 | 79 | 2 | 19 |
| 652 | 409 | 209 | 646 | 562 | 158 | 84 | 7 | 384 | 46 | 310 | 23 | 20 |
| 428 | 280 | 132 | 481 | 421 | 82 | 60 | 8 | 293 | 23 | 287 | 10 | 21 |
| 238 | 157 | 74 | 359 | 313 | 52 | 46 | 2 | 224 | 11 | 200 | 10 | 22 |
| 327 | 171 | 145 | 342 | 297 | 62 | 45 | 5 | 209 | 13 | 177 | 10 | 23 |
| 582 | 342 | 214 | 563 | 489 | 92 | 74 | 9 | 334 | 22 | 292 | 12 | 24 |
| 404 | 258 | 122 | 406 | 358 | 92 | 48 | 4 | 240 | 33 | 195 | 6 | 25 |
| 312 | 192 | 107 | 345 | 299 | 87 | 46 | 4 | 203 | 27 | 179 | 18 | 26 |
| 5 340 | 3 296 | 1 666 | 5 905 | 5 209 | 1 104 | 696 | 72 | 3 549 | 300 | 2 872 | 149 | 27 |

Noch: Tabelle 49. Grundschulen sowie Mittel-/Hauptschulen in Bayern

| Lfd. Nr. | Gebiet | Schulen | Klassen | Schüler | | | | | | Schüler je Klasse |
|----------|--------|---------|---------|-----------|------------------------------|------------------------------|----------|-------------|---------------|-------------------|
| | | | | insgesamt | davon in den Jahrgangsstufen | | und zwar | | | |
| | | | | | 1 - 4 (Grundschule) | 5 - 10 (Mittel-/Hauptschule) | männlich | ausländisch | Schulanfänger | |

Unterfranken

| Kreisfreie Städte | | | | | | | | | | |
|--------------------------|---------------------|------------|--------------|---------------|---------------|---------------|---------------|--------------|--------------|-------------|
| 1 | Aschaffenburg | 19 | 169 | 3 340 | 2 145 | 1 195 | 1 749 | 602 | 514 | 19,8 |
| 2 | Schweinfurt | 13 | 140 | 2 741 | 1 665 | 1 076 | 1 398 | 345 | 390 | 19,6 |
| 3 | Würzburg | 22 | 217 | 4 416 | 3 083 | 1 333 | 2 302 | 572 | 757 | 20,4 |
| Landkreise | | | | | | | | | | |
| 4 | Aschaffenburg | 49 | 398 | 8 291 | 5 678 | 2 613 | 4 264 | 500 | 1 375 | 20,8 |
| 5 | Bad Kissingen | 35 | 252 | 4 951 | 3 145 | 1 806 | 2 512 | 162 | 736 | 19,6 |
| 6 | Haßberge | 24 | 207 | 4 292 | 2 684 | 1 608 | 2 308 | 96 | 620 | 20,7 |
| 7 | Kitzingen | 26 | 210 | 4 287 | 2 855 | 1 432 | 2 221 | 252 | 669 | 20,4 |
| 8 | Main-Spessart | 44 | 294 | 5 887 | 3 936 | 1 951 | 3 013 | 308 | 904 | 20,0 |
| 9 | Miltenberg | 42 | 344 | 6 942 | 4 297 | 2 645 | 3 584 | 566 | 1 050 | 20,2 |
| 10 | Rhön-Grabfeld | 28 | 207 | 4 088 | 2 644 | 1 444 | 2 115 | 82 | 649 | 19,7 |
| 11 | Schweinfurt | 32 | 264 | 5 420 | 3 518 | 1 902 | 2 833 | 148 | 856 | 20,5 |
| 12 | Würzburg | 42 | 342 | 6 886 | 4 946 | 1 940 | 3 599 | 176 | 1 167 | 20,1 |
| 13 | Unterfranken | 376 | 3 044 | 61 541 | 40 596 | 20 945 | 31 898 | 3 809 | 9 687 | 20,2 |

Schwaben

| Kreisfreie Städte | | | | | | | | | | |
|--------------------------|-----------------------------|------------|--------------|---------------|---------------|---------------|---------------|--------------|---------------|-------------|
| 14 | Augsburg | 48 | 665 | 13 068 | 8 480 | 4 588 | 6 747 | 2 110 | 2 144 | 19,7 |
| 15 | Kaufbeuren | 10 | 108 | 2 071 | 1 375 | 696 | 1 063 | 247 | 353 | 19,2 |
| 16 | Kempten (Allgäu) | 15 | 172 | 3 384 | 2 181 | 1 203 | 1 753 | 358 | 554 | 19,7 |
| 17 | Memmingen | 9 | 117 | 2 399 | 1 428 | 971 | 1 196 | 313 | 374 | 20,5 |
| Landkreise | | | | | | | | | | |
| 18 | Aichach-Friedberg | 36 | 313 | 6 525 | 4 388 | 2 137 | 3 393 | 288 | 1 090 | 20,8 |
| 19 | Augsburg | 65 | 611 | 12 995 | 8 412 | 4 583 | 6 757 | 674 | 2 003 | 21,3 |
| 20 | Dillingen a. d. Donau | 23 | 264 | 5 485 | 3 361 | 2 124 | 2 859 | 354 | 765 | 20,8 |
| 21 | Donau-Ries | 44 | 352 | 6 970 | 4 558 | 2 412 | 3 692 | 457 | 1 083 | 19,8 |
| 22 | Günzburg | 36 | 319 | 6 598 | 4 184 | 2 414 | 3 494 | 562 | 1 003 | 20,7 |
| 23 | Lindau (Bodensee) | 26 | 179 | 3 699 | 2 672 | 1 027 | 1 920 | 338 | 628 | 20,7 |
| 24 | Neu-Ulm | 49 | 455 | 9 021 | 5 986 | 3 035 | 4 687 | 987 | 1 469 | 19,8 |
| 25 | Oberallgäu | 45 | 386 | 8 019 | 4 904 | 3 115 | 4 279 | 390 | 1 206 | 20,8 |
| 26 | Ostallgäu | 41 | 375 | 7 652 | 4 895 | 2 757 | 4 035 | 362 | 1 151 | 20,4 |
| 27 | Unterallgäu | 42 | 355 | 7 541 | 4 813 | 2 728 | 4 018 | 381 | 1 157 | 21,2 |
| 28 | Schwaben | 489 | 4 671 | 95 427 | 61 637 | 33 790 | 49 893 | 7 821 | 14 980 | 20,4 |

1) Absolventen/Abgänger vom 2. Oktober 2012 bis 1. Oktober 2013

nach kreisfreien Städten und Landkreisen am 1. Oktober 2013

| Absolventen/Abgänger mit erf. Vollzeitschulpflicht ¹⁾ | | | Vollzeit- und teilzeitbeschäftigte Lehrkräfte | | | | | | | | | | Lfd. Nr. |
|--|---------------------|-----------|---|---------------|-----------|----------------|-----------|--|-----------|---------------------|-----------|---------------|----------|
| darunter mit | | | ins-gesamt | davon | | | | und zwar | | | | | |
| | | | | Lehrkräfte | | Fachlehrkräfte | | überwiegend an einer Grundschule tätig | | teilzeitbeschäftigt | | | |
| erfolgreichem Abschluss der Mittelschule | mittlerem Abschluss | zu-sammen | | dar. männlich | zu-sammen | dar. männlich | zu-sammen | dar. männlich | zu-sammen | dar. männlich | | | |
| | | | | | | | | | | | zu-sammen | dar. männlich | |

Unterfranken

| | | | | | | | | | | | | |
|--------------|--------------|--------------|--------------|--------------|------------|------------|-----------|--------------|------------|--------------|-----------|-----------|
| 266 | 151 | 96 | 236 | 207 | 56 | 29 | 4 | 133 | 15 | 96 | 6 | 1 |
| 221 | 146 | 52 | 216 | 194 | 41 | 22 | 4 | 123 | 10 | 103 | 4 | 2 |
| 310 | 187 | 107 | 326 | 291 | 54 | 35 | 4 | 210 | 11 | 162 | 6 | 3 |
| 615 | 378 | 197 | 585 | 519 | 133 | 66 | 9 | 363 | 43 | 275 | 18 | 4 |
| 381 | 271 | 103 | 360 | 310 | 83 | 50 | 9 | 189 | 20 | 158 | 8 | 5 |
| 399 | 241 | 144 | 326 | 279 | 75 | 47 | 10 | 178 | 20 | 148 | 6 | 6 |
| 300 | 207 | 73 | 303 | 266 | 65 | 37 | 4 | 178 | 18 | 161 | 5 | 7 |
| 400 | 253 | 135 | 422 | 372 | 93 | 50 | 7 | 248 | 29 | 200 | 9 | 8 |
| 565 | 369 | 167 | 492 | 439 | 134 | 53 | 9 | 268 | 32 | 181 | 13 | 9 |
| 337 | 225 | 88 | 290 | 247 | 68 | 43 | 6 | 163 | 21 | 146 | 4 | 10 |
| 381 | 235 | 141 | 376 | 330 | 70 | 46 | 3 | 220 | 19 | 205 | 3 | 11 |
| 425 | 221 | 191 | 466 | 413 | 103 | 53 | 6 | 301 | 31 | 226 | 12 | 12 |
| 4 600 | 2 884 | 1 494 | 4 398 | 3 867 | 975 | 531 | 75 | 2 574 | 269 | 2 061 | 94 | 13 |

Schwaben

| | | | | | | | | | | | | |
|--------------|--------------|--------------|--------------|--------------|--------------|------------|-----------|--------------|------------|--------------|------------|-----------|
| 917 | 652 | 216 | 995 | 864 | 151 | 131 | 11 | 588 | 35 | 486 | 22 | 14 |
| 165 | 124 | 21 | 156 | 137 | 36 | 19 | - | 95 | 12 | 62 | 6 | 15 |
| 258 | 181 | 49 | 264 | 238 | 64 | 26 | 3 | 155 | 22 | 104 | 12 | 16 |
| 201 | 114 | 66 | 182 | 160 | 41 | 22 | 4 | 96 | 11 | 79 | 6 | 17 |
| 476 | 316 | 145 | 467 | 405 | 77 | 62 | 7 | 292 | 17 | 277 | 15 | 18 |
| 949 | 642 | 266 | 942 | 813 | 152 | 129 | 15 | 559 | 40 | 557 | 27 | 19 |
| 388 | 257 | 116 | 368 | 312 | 81 | 56 | 11 | 197 | 17 | 183 | 11 | 20 |
| 475 | 286 | 161 | 479 | 413 | 89 | 66 | 7 | 278 | 23 | 220 | 8 | 21 |
| 483 | 290 | 175 | 464 | 401 | 85 | 63 | 9 | 265 | 19 | 212 | 7 | 22 |
| 196 | 142 | 46 | 255 | 228 | 43 | 27 | 1 | 162 | 11 | 128 | 7 | 23 |
| 620 | 402 | 168 | 644 | 567 | 110 | 77 | 6 | 383 | 28 | 273 | 18 | 24 |
| 603 | 380 | 203 | 552 | 484 | 121 | 68 | 11 | 297 | 27 | 251 | 15 | 25 |
| 576 | 359 | 201 | 513 | 443 | 122 | 70 | 7 | 306 | 32 | 235 | 12 | 26 |
| 510 | 296 | 188 | 508 | 443 | 119 | 65 | 7 | 296 | 28 | 214 | 21 | 27 |
| 6 817 | 4 441 | 2 021 | 6 789 | 5 908 | 1 291 | 881 | 99 | 3 969 | 322 | 3 281 | 187 | 28 |

Freie Waldorfschulen

(Jahrgangsstufen 1 bis 4)

Tabelle 50. Eckdaten der Freien Waldorfschulen in Bayern seit 1983/84

(Stand: jeweils 1. Oktober)

| Schuljahr | Schulen | Klassen | Schüler | | Schulanfänger |
|----------------------|-----------|------------|--------------|-------------|---------------|
| | | | insgesamt | je Klasse | |
| 1983/84 | 7 | 39 | 1 247 | 32,0 | 328 |
| 1984/85 | 7 | 40 | 1 316 | 32,9 | 355 |
| 1985/86 | 7 | 42 | 1 360 | 32,4 | 339 |
| 1986/87 | 7 | 43 | 1 412 | 32,8 | 392 |
| 1987/88 | 12 | 56 | 1 607 | 28,7 | 446 |
| 1988/89 | 12 | 68 | 1 750 | 25,7 | 464 |
| 1989/90 | 12 | 73 | 1 890 | 25,9 | 506 |
| 1990/91 | 12 | 78 | 1 922 | 24,6 | 522 |
| 1991/92 | 13 | 80 | 1 902 | 23,8 | 463 |
| 1992/93 | 14 | 86 | 1 986 | 23,1 | 519 |
| 1993/94 | 15 | 95 | 2 091 | 22,0 | 528 |
| 1994/95 | 15 | 96 | 2 127 | 22,2 | 531 |
| 1995/96 | 15 | 98 | 2 145 | 21,9 | 542 |
| 1996/97 | 15 | 99 | 2 139 | 21,6 | 524 |
| 1997/98 | 15 | 74 | 2 183 | 29,5 | 542 |
| 1998/99 | 15 | 73 | 2 186 | 29,9 | 506 |
| 1999/2000 | 16 | 77 | 2 219 | 28,8 | 535 |
| 2000/2001 | 18 | 83 | 2 293 | 27,6 | 566 |
| 2001/02 | 18 | 84 | 2 297 | 27,3 | 551 |
| 2002/03 | 18 | 86 | 2 350 | 27,3 | 574 |
| 2003/04 | 18 | 87 | 2 397 | 27,6 | 579 |
| 2004/05 | 18 | 88 | 2 401 | 27,3 | 579 |
| 2005/06 | 18 | 88 | 2 407 | 27,4 | 583 |
| 2006/07 | 18 | 94 | 2 460 | 26,2 | 617 |
| 2007/08 | 19 | 100 | 2 529 | 25,3 | 604 |
| 2008/09 | 20 | 102 | 2 552 | 25,0 | 580 |
| 2009/10 | 20 | 105 | 2 528 | 24,1 | 574 |
| 2010/11 | 21 | 106 | 2 538 | 23,9 | 590 |
| 2011/12 | 21 | 105 | 2 545 | 23,9 | 580 |
| 2012/13 | 21 | 107 | 2 527 | 23,6 | 565 |
| 2013/14 | 21 | 104 | 2 494 | 24,0 | 576 |

Tabelle 51. Klassen an den Freien Waldorfschulen in Bayern 2013/14 nach Jahrgangsstufen und Klassenfrequenzgruppen

| Klassen in der Jahrgangsstufe | | | | Klassen insgesamt | davon mit ... Schülern | | | | |
|-------------------------------|----|----|----|-------------------|------------------------|-----------|-----------|-----------|--------------|
| 1 | 2 | 3 | 4 | | bis 20 | 21 bis 25 | 26 bis 30 | 31 bis 35 | 36 oder mehr |
| 25 | 26 | 26 | 27 | 104 | 33 | 36 | 13 | 13 | 9 |

Tabelle 52. Schüler an den Freien Waldorfschulen in Bayern 2013/14 nach Jahrgangsstufen

| Geschlecht | Schüler insgesamt | davon in der Jahrgangsstufe ... | | | |
|------------------|-------------------|---------------------------------|------------|------------|------------|
| | | 1 | 2 | 3 | 4 |
| Männlich | 1 220 | 295 | 298 | 303 | 324 |
| Weiblich | 1 274 | 285 | 283 | 341 | 365 |
| Insgesamt | 2 494 | 580 | 581 | 644 | 689 |

Tabelle 53. Schüler an den Freien Waldorfschulen in Bayern 2013/14 nach Geburtsjahren

| Geschlecht | Schüler insgesamt | davon sind geboren | | | | | | |
|------------------|-------------------|--------------------|------------|------------|------------|------------|------------|----------|
| | | 2008 | 2007 | 2006 | 2005 | 2004 | 2003 | 2002 |
| Männlich | 1 220 | - | 142 | 280 | 344 | 296 | 154 | 4 |
| Weiblich | 1 274 | 1 | 160 | 285 | 320 | 345 | 161 | 2 |
| Insgesamt | 2 494 | 1 | 302 | 565 | 664 | 641 | 315 | 6 |

Tabelle 54. Schüler an den Freien Waldorfschulen in Bayern 2013/14 nach der Religionszugehörigkeit

| Schüler insgesamt | davon | | | | |
|-------------------|--------------------|-------------|-----------|----------|---|
| | römisch-katholisch | evangelisch | islamisch | orthodox | sonstige ¹⁾ oder ohne Religionszugehörigkeit |
| 2 494 | 726 | 666 | 23 | 18 | 1 061 |

1) Z. B. altkatholisch.